Kodansya Comics nakayoshi

キャンディ・キャンディ 8

いがらしゆみこ 原作

水木杏子

キャンディ
キャンディ
8

ゴオオオ

COSA.....

CHE CI SONO VENUTA A FARE A NEW YORK...? CHE CI FACCIO QUI?

FATE TACERE QUEL MOCCIOSO!

あぁぁ

あぁぁ

SONO POVERI, MA SONO ANCORA UNA BELLA FAMIGLIA UNITA...

SCUSA-TECI...

あぁぁ

VA TUTTO BENE...

ANDIAMO, SMETTI DI PIANGERE, PICCOLO...

?!

...COME AVREMMO POTUTO ESSERE ANCHE IO E TERENCE...

MA...

SEDETEVI AL MIO POSTO.

PREGO...

...MAGARI COSI' VOSTRO FIGLIO SI CALMERA' UN PO'...

VE LO CEDO VOLENTIERI...

DI NULLA!

GRAZIE MILLE, TE NE SIAMO GRATI!

NON SO COME RINGRAZIARTI!

ORMAI NON C'E' PIU' SPERANZA PER NOI DUE...

STARE INSIEME A TERENCE E' STATO FANTASTICO, PROPRIO COME UN SOGNO, E ADESSO IL SOGNO E' FINITO...

EHI! GUARDA DOVE METTI I PIEDI!

NON SARAI MICA UBRIACA?

AH... SCUSI, NON VO- LEVO...

NON TOCCARE LA MIA BORSA!

TERENCE.....

MA RIMARRAI SEMPRE NEL MIO CUORE...

D'ORA IN AVANTI POTRO' VEDERTI SOLO IN SOGNO...

CHE CALDO TERRIBILE!

"UN GIORNO...

TERENCE...

TERENCE
O VOLO
RIVELERÀ
NOME DI
VITA DI
SPERANZA
CANDY

COME FARO' SENZA DI LUI?

...PER IL RESTO DELLA MIA VITA!

NON POTRO' MAI PIU' VEDERE TERENCE...

TE-
REN-
CE!!!

THE CHICAGO STATION
BURLINGTON • QUINCY RR
CHICAGO
NORTHERN PACIFIC RAIL WAY

OH NO! CREDO ABBIA LA FEBBRE ALTA...
HA DEI DOCUMENTI CON SE' PER IDENTIFICARLA?
SIGNORINA, SI SVEGLI!

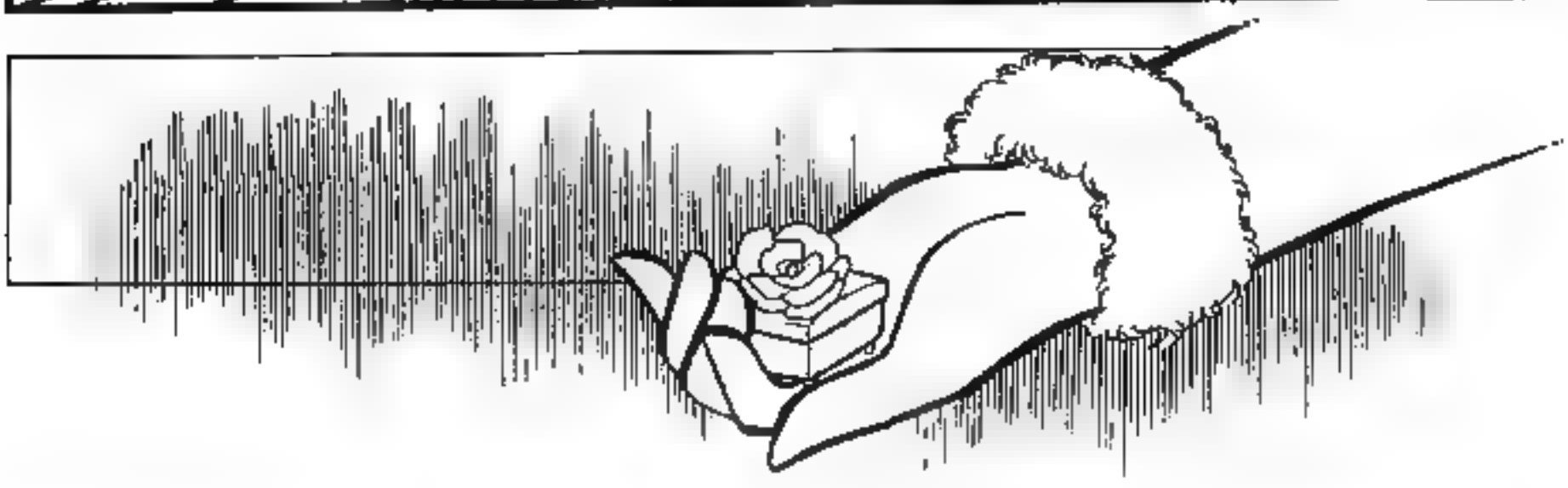

CONTAT-TIAMO LA FAMIGLIA, PRESTO!

CAVOLI, E' UNA ARDLEY!

MISS CANDICE WHITE ARDLEY...

QUI C'E' UNA LET-TERA!

CHICAGO

CANDY...

ABBIAMO FATTO DEI CONTROLLI DI ROUTINE E ABBIAMO SCOPERTO CHE E' UNA ARDLEY...

COS'E' QUESTA MELODIA?

E' IL CARIL-LON DI STEAR!

E' UN CREATORE DI FELICITA' PER TE, CANDY...

UN MOMENTO, STEAR... MA TU NON SEI STEAR!

PERCHE' STAI SORRIDENDO?

NON MI HA PORTATO FORTUNA!

STEAR... LA TUA INVENZIONE NON HA FUNZIONATO!

ANTHONY...

NO, NON SEI ANTHONY! QUESTE ROSE...

QUEL GIORNO NE ERA CIRCONDATO!

...SONO DI TERENCE...

SONO QUI, NON ANDARTENE!

TERENCE, NON ABBANDONARMI!

ANNIE...

CANDY!

SEI ALLA RESIDENZA DEGLI ARDLEY! TI HANNO TROVATA IN TRENO, AVEVI PERSO I SENSI...

DOVE MI TROVO?

GRAZIE AL CIELO! TI SEI RIPRESA...

IL DOTTORE HA DETTO CHE SI TRATTA DI UNA LIEVE POLMONITE...

CI HANNO CHIAMATO DALLA STAZIONE E ARCHIE E' VENUTO DA TE...

CANDY!

STAI BENE, CHE SOLLIEVO!

CANDY...

SCUSATEMI SE VI HO FATTI PREOCCUPARE!

ARCHIE, ANNIE...

E' UNA COSA TERRIBILE, TERRIBILE...

NON VOGLIO CHE I MIEI AMICI MI COMPATISCANO PER QUESTO...

CHE ABBIANO SCOPERTO QUELLO CHE E' SUCCESSO A NEW YORK... CHE LA MIA STORIA CON TERENCE E' FINITA?

CANDY...

PURTROPPO LA VITA E' IMPREVEDIBILE, NON POSSIAMO FARCI NIENTE...

SU COL MORALE!

PATTY, NON PIANGERE...

NON CI HA NEMMENO DETTO ADDIO! NON HA DETTO UNA SOLA PAROLA...

NO! QUESTO NON POSSO ACCETTARLO!

ORA CHE CI PENSO, STEAR NON E' QUI, NON SARA' MICA...?

DI CHI PARLI?

ADDIO, MA...?

CHE COSA E' SUCCESSO? E DOV'E' STEAR? PERCHE' NON E' QUI CON VOI?

PATTY, CHI E' CHE NON TI HA DETTO ADDIO?

.....

ARCHIE!

PATTY...

...E' PARTITO PER LA FRANCIA, SI E' ARRUOLATO NELL'ESERCITO...

STEAR...

IN FRANCIA... STEAR...

STEAR...

POCHI GIORNI DOPO LA TUA PAR-TENZA PER NEW YORK...

E' IN CORSO UN ENORME SPARGIMENTO DI SANGUE IN TUTTA EUROPA...

MILIONI DI MORTI...

HA LASCIATO SOLO UN BIGLIETTO, E' PARTITO SENZA DIRE NIENTE A NESSUNO...

...AVEVA GIA' PRESO LA SUA DECISIONE?

QUANDO ERA VENUTO ALLA STAZIONE PER SALUTARMI...

ステア……

AVREI DOVUTO RENDERMENE CONTO! IN EFFETTI C'ERA QUALCOSA DI STRANO IN LUI QUELLA MATTINA...

"E' CHE NON VOLEVO LASCIARTI PARTIRE DA SOLA...

Mia cara Patricia

COME HA POTUTO ANCHE SOLO PENSARE CHE AVREI CAPITO LE SUE RAGIONI!?

ECCO! QUESTO E' TUTTO CIO' CHE MI HA LASCIATO...

Spero capirai perché ho deciso di partire, non è per il mio desiderio di pilotare un vero aeroplano

Spero che non ti arrabbierai troppo per questa mia scelta

Io non scorderò mai il tuo bellissimo sorriso, mi darà la forza per andare avanti al fronte

POTREBBE FINIRE UCCISO!

"PER UN PO'"? MA NON HA SENSO!

...MA CI RIVEDREMO".

NON DICE ALTRO, SOLO "STARO' VIA PER UN PO'...

NON DIRE COSI'... DOBBIAMO PENSARE POSITIVO!

PATTY!

PER STEAR SEI TROPPO IMPORTANTE, PATTY...

CANDY HA RAGIONE...

SAREBBE DISTRUTTO NEL VEDERTI IN QUESTO STATO...

STEAR VUOLE IL TUO PERDONO PIU' DI QUALUNQUE ALTRA COSA AL MONDO!

AVREBBE POTUTO ALMENO PARLARNE CON ME!

ALLORA NON DOVEVA AN-DARSENE IN QUESTO MODO...

COSI' COME NON HO POTUTO FAR NULLA PER EVITARE LA ROTTURA CON TERENCE...

...NON POSSO FAR NULLA NEANCHE ADESSO...

NON POSSIAMO SAPERE A COSA ANDRA' INCONTRO IL NOSTRO STEAR...

PATTY, TI PREGO, NON PIANGERE...

CREDEVO STESSE SOLO SCHERZANDO... INVECE L'HA FATTO DAVVERO...

NON CREDEVO FACESSE COSI' SUL SERIO...

PRIMA TERENCE E ORA STEAR...

MI SCOPPIA LA TESTA...

ARCHIE...

CHE CI FA LEI DI NUOVO QUI?

ZIA ELROY...

COSI' SI SAPRA IN GIRO CHE LEI E' UNA ARDLEY, CHE INFAMIA PER IL BUON NOME DELLA NOSTRA FAMIGLIA!

VERGOGNATI ARCHIBALD! NON AVRESTI DOVUTO RIPORTARLA IN QUESTA CASA!

...PRIMA LA MORTE DI ANTHONY, POI LA SCOMPARSA DI WILLIAM...

TU HAI PORTATO SOLO DISGRAZIE IN QUESTA FAMIGLIA...

...HA GIA' PERSO ANTHONY E ORA RISCHIA DI NON RIVEDERE MAI PIU' NEANCHE STEAR...

LA ZIA AMAVA AN-THONY E STEAR CON TUTTO IL CUO-RE...

...E ADESSO ANCHE ALISTEAR...

E NON HAI IL DIRITTO NEMMENO DI USARE IL COGNOME DEGLI ARDLEY!

NON HAI IL DIRITTO DI STARE QUI!

ZIA ELROY!

PO-VE-RA ZIA EL-ROY...

NON CE LA FACCIO PIU'... ADOTTARE TE E' STATO IL PIU' GROSSO ERRORE DI WILLIAM...

CAPISCO COME SI SENTE...

...ADESSO VOGLIO RISPETTARE IL DOLORE DELLA ZIA ELROY... E' LA COSA GIUSTA DA FARE!

D'ORA IN POI TORNERO' AD ESSERE SOLO CANDICE WHITE... SARO' PER SEMPRE GRATA ALLO ZIO WILLIAM, ANCHE SENZA IL SUO COGNOME...

...PER UNA VOLTA...

VEDO CHE HAI DECISO DI FARE LA COSA GIUSTA...

NON FA NIENTE, GUARIRO' A CASA!

CANDY, SEI ANCORA IN CONVALESCENZA...

TI PREGO DI NON METTERE MAI PIU' PIEDE IN QUESTA CASA!

GIA'! NON DOVRESTI PARLARLE COSI', E' ANCORA MALATA...

CHE CATTIVERIA!

...QUANDO SARANNO QUI PARLEREMO DELLA SITUA-ZIONE DI ALISTEAR...

NEIL E IRIZA TORNERANNO NEL POME-RIGGIO...

VA TUTTO BENE... CAPISCO I SUOI SENTIMENTI...

CANDY, SONO MORTIFICATO PER LE PAROLE DELLA ZIA... E' SCONVOLTA PER LA PARTENZA DI STEAR...

ANCHE HURLY VOLEVA SALUTARTI...

PATTY... E' IN LACRIME! MANTIENI LA CALMA, PATTY. DOBBIAMO PENSARE POSI-TIVO...

LO FARO'...

CANDY, PRENDITI CURA DI TE...

ALLORA TI PORTO A CASA...

NON AVEVO MAI VISTO PATTY IN QUESTE CONDIZIONI! I SUOI SENTIMENTI VERSO STEAR SONO PURI E SINCERI, LO AMA DAVVERO CON TUTTA SE' STESSA...

SARA' QUI DA UN GIORNO ALL'ALTRO, E SARA' IL SOLITO VECCHIO STEAR!

NEL BIGLIETTO, STEAR HA SCRITTO CHE TORNERA' PRESTO...

NON PREOCCUPARTI TROPPO!

SI', AVETE RAGIONE...

DOPOTUTTO SEI ANCORA LA SUA FIDANZATA!

PERCHE' NON GLI SCRIVI UNA LETTERA?

CI METTEREI LA MANO SUL FUOCO!

DAVVERO?

GIA'... LORO SONO ANCORA FIDANZATI...

STEAR... GIA' MI MANCHI... MI SAREBBE PIACIUTO VEDERTI AL MIO RITORNO...

STEAR, LA TUA INVENZIONE E' STATA UN FIASCO...

...E DIRTI COSA NE PENSAVO DEL TUO GENERATORE DI FELICITA'...

NON VEDEVO L'ORA DI VEDERTI RIDERE...

DAVVERO? AH AH AH!

MI SEMBRAVA DI AVERE LE FARFALLE NELLO STOMACO MENTRE LO ASCOLTAVO...

AL CONTRARIO, TRA ME E TERENCE...

E' FINITA PER SEMPRE! NON LO VEDRO' MAI PIU'!

I TUOI PASSI SONO PIU' DEBOLI DEL SOLITO...

CANDY, STAI BENE?

VA TUTTO BENE!

ALBERT, FINALMENTE, CON LUI STARO' MEGLIO!

ALBERT, SOLO LUI PUO' AIUTARMI ADESSO, MI FARA' STARE MEGLIO...

MI SENTO LA TESTA PESANTE...

ALBERT, APRI LA PORTA!

CANDY!

ALBERT...

GRAZIE, ORA CI PENSO IO...

HA LA FEBBRE ALTA, E' SVENUTA SUL TRENO DI RITORNO DA NEW YORK...

SI'...

TI FARO' SAPERE DELLE SUE CONDIZIONI DI SALUTE...

SI', TE NE PREGO...

NON PREOC-CUPARTI, CI SONO IO CON LEI...

CANDY, HAI LA FEBBRE ALTA...

AVRAI BISOGNO DI UN PAIO DI GIORNI DI RIPOSO...

CANDY...

E' SUCCESSO QUALCOSA CON TERENCE?

ALBERT!

ALBERT...

IO... IO E TERENCE...

TRA NOI E' FINITA, QUESTA VOLTA PER SEMRE...

CANDY...

MAI PIU'...

...NON LO VEDRO' MAI PIU'...

VOLEVO RIVEDERLO COSI' TANTO... E ADESSO...

E ANCHE TU NON POTRAI MAI ESSERE FELICE INSIEME A LUI!

SE ANCHE MI DECIDESSI A VIVERE, CAUSEREI SOLTANTO SOFFERENZE A TERENCE!

HA SACRIFICATO LA SUA GAMBA PER SALVARLO... ERA DISPOSTA ANCHE A SACRIFICARE LA SUA VITA PER IL BENE DI TERENCE!.

SUSANNA LO AMA PROFONDAMENTE! QUANTO ME...

CANDY AMAVA DAVVERO TERENCE! .....!

ALMENO SAREI POTUTA RIMANERE CON TERENCE...

VORREI QUASI CHE SUSANNA SI FOSSE RIVELATA UN'EGOISTA...

NON HO AVUTO ALTRA SCELTA...

...ANCHE ALLA MORTE...

MA NON E' COSI'... ERA DISPOSTA A TUTTO PER IL BENE DI TERENCE...

.....

CANDY... AL TUO POSTO AVREI FATTO LA STESSA COSA...

TERENCE TI AMAVA QUANTO TU AMI LUI, E' SOLO CHE NON POTEVA ABBANDONARE SUSANNA...

ALBERT HA RAGIONE, MA IO NON RIESCO A RASSEGNARMI...

IO LO AMO ANCORA!

POI POTRAI ANDARE AVANTI!

PIANGI PURE, CANDY... SFOGATI!

.....

CERCA DI DORMIRE UN PO'...

SEI ESAUSTA...

ALBERT, ORA CHE ME NE ACCORGO, HAI TAGLIATO I CAPELLI?

...E ALLORA CI HO DATO UN TAGLIO!

AH, SI'! ERANO DIVENTATI TROPPO LUNGHI...

TU RESTA QUI E RIPOSATI...

VADO A COMPRARE QUALCOSA DA MANGIARE!

UNA BANDANA TI STAREBBE BENISSIMO!

...MI SENTO SEMPRE A CASA!

QUANDO SONO CON ALBERT...

COFFEE SHOP

スーパーマーケット

PREPARERO' UN BUON BRODO PER CANDY, LA AIUTERA' A GUARIRE!

SI', GRAZIE...

CE LA FA A PORTARE TUTTO?

VORREI TORNASSE AL PIU' PRESTO LA CANDY DI SEMPRE...

E' COSI' BELLA QUANDO SORRIDE...

CHIAMATE AIUTO!

UN PIRATA DELLA STRADA!

C'E' UN SACCO DI GENTE INTORNO A ME

MI GIRA LA TESTA

CANDY

CAN-DICE!

E' SUC-CESSA UNA COSA TERRIBILE A TUO FRATELLO!

CANDICE! CANDICE!

CAN-DICE!

STA PAR-LANDO DI AL-BERT!

ALBERT...?

A MIO FRATEL-LO...?

SI-GNORA, COS'E' SUC-CES-SO?

CANDICE, PESSIME NOTIZIE! OH CIELO...

ERA ANDATO A FARE LA SPESA...

TUO FRATELLO E' STATO INVESTITO DA UN'AUTO-MOBILE!

NON LO SO... DOVRESTI ANDARE A VEDERE TU STESSA...

E MI DICA... COME STA?

L'HANNO PORTATO ALLA "HAPPY CLINIC" POCO LONTANO...

ALBERT!

PERCHE'...?

ALBERT HA AVUTO UN INCI-DENTE...

ADESSO RISCHIO DI PERDERE ANCHE ALBERT!

DOPO LA ROTTURA CON TERENCE...

...E LA PARTENZA DI STEAR...

ノッヒの診療所
人間、イヌ、ネコ、なんでも歓迎！

ALBERTI SEI QUI!?

カ" カ" チ チ

E' IN QUEL LETTO...

SIETE PARENTI?

ALBERT...

ALBERT...

TI PREGO, APRI GLI OCCHI E DIMMI COSA TI E' SUCCESSO!

ALBERT, SVEGLIATI!

NON SEMBRA IN BUONE CONDIZIONI!

COME STA? PERCHE' NON RIPRENDE CONOSCENZA?

NON SCUOTERLO COSI'...

COME SAREBBE "NON SEMBRA"?

NON SEMBRA AVERE FERITE GRAVI...

VUOI UNA TAZZA DI CAFFE'?

ADESSO CALMATI!

PER ORA NON POSSO DIRTI NIENTE DI CERTO...

SEI UN MEDICO?

LO SAI CON CERTEZZA?

MA SEI UN CIAL-TRONE!

AH AH AH :

CHE CARAT-TERINO... EH, SIGNORINA CAMICIA DA NOTTE?

CHE CA-VO-LO!!

CHE RAZZA DI MEDICO SEI SE NON SAI NEMMENO FARE UNA DIAGNOSI AI TUOI PA-ZIENTI!?

PENSA AL PAZIENTE INVECE CHE A ME!

キッ

HAI ANCORA UN PO' DI FEB-BRE...

ERO IN CONVA-LESCEN-ZA!

SARO' ANCHE IN CAMICIA DA NOTTE, MA MEGLIO DI NIENTE!

GIA' SOFFRIVA DI AMNESIA... SPERIAMO CHE LA SITUAZIONE NON PEGGIORI PER QUESTO...

UN TRAUMA CRANI-CO...

HA AVUTO UN TRAUMA CRANICO...

NON POSSO DIRTI NIENTE DI CERTO FINCHE' NON RIPRENDE CONOSCENZA...

...IL COLPO IN TESTA POTREBBE FARGLI RIACQUISTARE LA MEMORIA!

MA NO! ANZI E' FORTUNATO...

...OPPURE POTREBBE IMPAZZIRE DEL TUTTO, DIPENDE DAL PUNTO IN CUI E' STATO COLPITO...

AD ALBERT POTREBBE TORNARE LA ME-MORIA...

VORREI PROPRIO SAPERLO!

MA PERCHE' ALBERT E' STATO PORTATO IN QUESTA CAVOLO DI CLINICA!?

ALLORA NON POSSIAMO FARE ALTRO CHE SEDERCI E ASPETTARE...

NO, GRAZIE!

ECCO, PRENDI QUESTA!

SEI ANCORA MALATA...

ADESSO CALMATI, ANDRA' TUTTO BENE...

?!?!?!

UNO SCACCIA-PENSIERI...

IO INGANNERO' UN PO' IL TEMPO CON QUESTO...

MA CHE RAZZA DI DOTTORE E' QUESTO?

SAREB-BE FANTA-STICO!

ALBERT RIACQUI-STERA' DAVVERO LA MEMO-RIA...?

AAAH!!

MA... QUELLI SIAMO IO E POPI... NON HO DUBBI!

DOVE SIAMO? QUELLO E' UN TRENO...

DOVE SIAMO DIRETTI...?

POP!
DOVE
STAI
AN-
DANDO?

キキッ

キッ

POP!

カリ

QUESTA RAGAZZINA INVECE...

CHI E' QUEST'UOMO?

NON LO CONOSCO...

NON DEVI MUOVERTI!

CANDY!

DOVE SIAMO? IN ITALIA?

UN ATTIMO FA SEMBRAVA PROPRIO L'ALBERT CHE CONOSCEVO...

CERCA DI STARE FERMO E DI DOR-MIRE UN PO'...

ALBERT MI HA SUBITO RICONOSCIUTO! MI HA CHIAMATA PER NOME!

NO, SIAMO A CHICAGO!

ORMAI MI SEMBRA PIUTTOSTO IN FORMA, VERO?

CHI-CAGO...

CANDY, MI SEMBRI MALATA...!

DOPOTUTTO E' LA TUA MATERIA GRIGIA...

LA TESTA E' MOLTO DELI-CATA...

LASCIA CHE DIA UN'OCCHIATA ALLA TUA TESTA, PER TRANQUILLIZZARE LA TUA AMICA...

PARIETALE, OCCIPITALE...

TEMPO-RALE...

IL LOBO FRONTALE...

IL CERVELLO E' MOLTO COMPLESSO...

QUEST'UOMO...

POTRESTI ANDARE IN-CONTRO A DELLE EMICRANIE SPORADICHE...

うーむ ふむ ふむ

QUANDO SI PRESENTA UN TRAUMA COME QUESTO, PUO' ESSERE PROBLEMA-TICO...

TI SENTI DISORIENTATO E CON LA TESTA PESANTE?

COME TI SENTI?

E' UN UOMO COMPASSIONEVOLE, AL CONTRARIO DEI MEDICI DEL SAINT JOAN...

...DOPOTUTTO NON E' IL CIAL-TRONE CHE CREDEVO...

PUOI FIDARTI DI UN CIALTRONE COME ME!

AH AH AH

DICE SUL SERIO!?

S-SI'...

LA MEMORIA TI TORNERA' GRADUALMENTE...

E IO MI CHIAMO CANDY. SONO UN'INFER-MIERA!

PUOI DARMI DEL TU, SONO MARTIN!

MI SBAGLIAVO...

LE CHIEDO SCUSA PER QUELLO CHE HO DETTO!

Ah ah ah

BE'... IN EFFETTI!

I PAZIENTI AVRANNO MOLTA PAURA DI UNA COME TE!

GRAZIE DI TUTTO!

CI VEDIAMO TRA UN PAIO DI GIORNI PER UN CONTROLLO.

TORNA PURE A CASA A RIPOSARTI!

.....

...DI TUTTI I TUOI ANIMALETTI...

PRESTO TI TORNERA' LA MEMORIA E RICORDERAI TUTTO: DEL NOSTRO PRIMO INCONTRO...

ALBERT, E' GRANDIOSO!

...PRESTO MI TORNERA' LA MEMORIA, RICORDERO' TUTTO!

SECONDO IL DOTTOR MARTIN...

MI SARA' POSSIBILE RIMANERE A FIANCO DI CANDY UNA VOLTA SAPUTA LA VERITA'...?

CHE COSA' HO FATTO...

CHI SONO VERAMENTE...

...OGGI CUCINO IO!

PER FESTEGGIARE LA TUA GUARIGIONE...

CANDY.....

Ah! Candy...

NON ANCO-RA...

PIUTTOSTO, SEI TORNATO DAL DOTTOR MARTIN?

VOLEVO FINIRE QUESTO LIBRO...

CANDY... SEI ANCORA IN PIEDI? E' TARDI!

VERO! SI PRENDE ANCHE DELLE PAUSE PRAN-ZO PIU' BREVI...

ULTIMA-MENTE STA LAVORANDO DAVVERO SODO!

DEVO PARLARGLIENE!

...MA NON E' ANCORA TORNATO NELLA CLINICA DEL DOTTOR MARTIN...

医学の歴史

ALBERT POTREBBE RECUPERARE LA MEMORIA...

...POTREBBE VOLER RIPARTIRE COME FACEVA SEMPRE...

MA SE RECUPERASSE DEL TUTTO LA MEMORIA...

RIMARREI DA SOLA...

...E ALLORA MI LASCEREBBE ANCHE LUI...

SOLA.....

...E IO RIMARRO' DI NUOVO SOLA...

PROPRIO COME E' SUCCESSO GIA' CON TERENCE E STEAR...

TANTO ANDRANNO TUTTI VIA, PRIMA O POI...

ADESSO NON HO TEMPO DI PENSARE A CERTE COSE, HO TROPPO DA FARE!

NON IMPORTA! POSSO FARCELA ANCHE DA SOLA!

C'E' UN TRENO IN LONTA-NANZA...

QUANDO SONO ALL'APERTO MI SENTO DAVVERO A CASA...

SONO SALITA SU QUEL TRENO PER ANDARE DA TERENCE... E ANCHE STEAR E' SALITO SU QUEL TRENO...

...MI VIENE ANCORA DA PIANGERE... IL DOLORE E' ANCORA FRESCO...

OGNI VOLTA CHE RIPENSO A CIO' CHE E' SUCCESSO A NEW YORK...

CANDY, NON PUOI ARRENDERTI ALLA SFORTUNA!

FORZA E CORAGGIO!

QUALE SFORTUNA?

...IL TEMPO GUARISCE TUTTE LE FERITE...

LA NOSTRA SEPARAZIONE FARA' MENO MALE COL TEMPO...

DA QUANTO SIETE QUI?

ARCHIE, ANNIE, PATTY!

4 4 4 4 4 4

VOI PIUTTOSTO... SEMBRATE COSI' CONTENTI, CI SONO NOVITA'?

MI STAVO SOLO RILAS-SANDO UN PO'...

SEMBRAVI COSI' CONCENTRATA, NON VOLEVAMO DISTURBARTI...

VOLEVAMO FARLA LEGGERE ANCHE A TE...

SI'... HO RICEVUTO UNA LETTERA!

Cara Patty,
mi sono imbarcato
come clandestino
su una nave diretta
in Francia.
Qui mi fanno
lavorare sodo!

AH... MA E' DI STEAR!

Mi occupo
della cucina e
delle pulizie.
Diventerò
ancora più bravo
di te nelle
faccende
domestiche
(scherzetto!)

VERAMENTE QUELLA E' LA SUA NORMALE GRAFIA...

SI VEDE CHE L'HA SCRITTA SULLA NAVE, LA GRAFIA E' TUTTA TREMOLANTE!

Quando riceverai questa lettera, io sarò già al fronte francese e con il mio aereo spero di proteggere te e la tua patria

Voglio aiutare questa povera gente in cerca della pace e voglio proteggere le donne della mia vita, è per questo che ho deciso di partire

TE LO LEGGO IO!

E QUESTO BIGLIETTO E' PER TE...

Spero di proteggere te e la tua patria

Scommetto che è felicissima per il ricongiungimento tra lei e Terence!

Salutami in particolar modo Candy!

STEAR...

...CON TERENCE E' FINITA. NON CI RIVEDREMO MAI PIU'...

IN REALTA'...

CANDY...

MA CREDEVO... CHE TRA VOI STESSE ANDANDO TUTTO PER IL MEGLIO...

SCUSATE, MA NON HO VOGLIA DI PARLARNE...

CANDY!

ECCO PERCHE' SI E' SENTITA MALE SUL TRENO DEL RITORNO...

...E ABBIAMO ANCHE PEG-GIORATO LE COSE DICENDOLE DI STEAR...

NOI NON POTEVAMO SAPERE COSA LE FOSSE SUCCESSO...

DIVENTERO' LA MIGLIORE INFERMIERA DI SEMPRE!

...E GUARDARE VERSO IL FUTURO!

DEVO ANDARE AVANTI...

AMERO' SEMPRE TERENCE, MA SUSANNA NON E' UNA CATTIVA PERSONA...

SCRIVETE SUBITO UNA RISPOSTA A STEAR! E SALUTATELO DA PARTE MIA...

ADESSO DEVO TORNARE AL LAVORO, LA MIA PAUSA PRANZO E' FINITA ORMAI...

NON VOGLIO CHE LE VOSTRE RELAZIONI FACCIANO LA STESSA FINE DI QUELLA TRA ME E TERENCE...

STEAR E PATTY... ARCHIE E ANNIE...

NON SONO MOLTO BUONE, MA E' PER IL TUO BENE...

ECCO LE TUE MEDICINE!

EHI, GUARDA CHE NEANCHE A ME PIACE VENIRE IN OSPEDALE!

NON HAI BISOGNO DI VEDERE UN MEDICO PER UNA SCIOCCHEZZA DEL GENERE!

.....

NON CI AVEVO PENSATO...

E POI COSI' RISCHIAMO DI IMBATTERCI IN QUELLA STUPIDA DI CANDY!

IDEM PER ME...

CANDY, E' SEMPRE UN DISPIACERE...

SEI ANDATA FINO A NEW YORK SOLO PER FARTI MOLLARE!

Ah ah ah!

NON CHE LA COSA MI ABBIA SORPRESO... CHIARAMENTE NON STAVA FACENDO SUL SERIO CON TE...

...DUNQUE TERENCE TI HA SCARICATA...

HO SAPUTO LE LIETE NOVITA'...

Umm

DAVVERO PATETICO, NON TROVI? HA PREFERITO ADDIRITTURA UNA STORPIA COME SUSANNA A TE...

SUSANNA E' UNA PERSONA MOLTO MIGLIORE DI TE!

Il dovere mi chiama!

HO SOLO ESPOSTO I FATTI...

NON PARLARE DI SUSANNA IN QUESTO MODO! NON TE LO PERMETTO!

IO NON SONO AFFATTO INFERIORE A SUSANNA!

MI-GLIORE DI ME? MA COME SI PER-MET-TE!?

S-SI', HAI PROPRIO RAGIONE...

NEIL, TU CE LA FAI A SOP-PORTAR-LA!

ODIOSA COME SEMPRE!

IL SUO POSTO E' LA COLLINA DI PONY...

STA' A VEDERE, LA FARO' CACCIARE DA CHICAGO!

CANDY...

ULTIMAMENTE MI SEMBRA DI VEDERLA CON OCCHI DIVERSI...

IO L'HO SEMPRE TRATTATA MALE...

...MA LEI MI HA COMUNQUE SALVATO DA QUEGLI ATTACCA-BRIGHE...

...E' STATA GEN-TILE CON ME...

...E POI E' PROPRIO CARINA...

AH! MA COSA MI STA SUCCE-DENDO?

VENDESI FRUTTA!

SIGNORA, COMPRI LA FRUTTA!

FRESCA E A BUON MERCATO!

HA BISOGNO DI UN PO' DI VITAMINA C...

Anche il profumo è ottimo

NE PRENDERO' UNA PER ALBERT!

LE ARANCE SEMBRANO OTTIME!

SPIACENTE SIGNORA, NE VENDO A SACCHETTI DA ALMENO CINQUE FRUTTI...

UN ARANCIO PER FAVORE...

SONO ANCORA UNA GIOVANE SINGLE, COME HA FATTO A SCAMBIARMI PER UNA DONNA SPOSATA!?

ECCO A LEI E GRAZIE!

MA IO NON SONO MICA SPOSAT...

SI-GNORA...?

A SUO MARITO FARA' PIACERE!

CORAG-GIO, NE COMPRI DI PIU'...

ALBERT!

SEI GUA-RITO?

TORNO ADESSO DAL DOTTOR MARTIN...

E TU? COME MAI COSI' IM-BRON-CIATA?

...MA IL DOTTOR MARTIN HA DETTO CHE PIAN PIANO LA MEMORIA MI TORNERA'!

NON ANCORA PERFETTA-MENTE...

I VENDITORI CHIAMANO TUTTE COSI', SONO STRATEGIE DI VENDITA, NON TE LA PRENDERE!

SEMBRO COSI' VECCHIA?

UN MERCANTE MI HA CHIAMATA "SIGNORA"... CREDEVA FOSSI UNA DONNA SPOSATA!

DICI DAVVERO?

CHI E' QUEL TIZIO?

CANDY:

...STA CON UN UOMO!

NON E' ANCORA USCITO! CHI SARA' QUEL BASTARDO?

NO... PROBABILMENTE SONO SOLO AMICI.

NON CONVIVERANNO MICA...?

E' STATA LA TUA SERVA!

TU SEI DECISAMENTE TROPPO PER QUESTA ORFANA...

NEIL CHE TI SUCCEDE?

7" 7"

NON SARO' MICA... GELOSO?

MA, ALLORA... PERCHE' SONO COSI' ARRAB-BIATO?

MA NO! IO SONO UN UOMO DI CLASSE!

WAH!

.....

?!

DAN-NATA!

.....

CANDY, NON BUTTARE L'ACQUA GIU' DALLA FINESTRA! POTRESTI PRENDERE QUALCUNO...

ME LA PAGHERAI CARA PER QUESTO AF-FRON-TO!

CI STARO' ATTENTA D'ORA IN POI...

SCUSAMI... E' CHE COSI' E' PIU' PRATICO.

MA SE IL LAVANDINO E' A DUE PASSI!

EHM... CHE FACCIO?

METTITI A TAVOLA, E' QUASI PRONTO!

NON SO COME SIA POTUTO SUCCEDERE...

CANDY!

C'E' QUAL-COS'ALTRO CHE NON FA PER TE?

IL FUOCO E' TROPPO VIVACE...

FORSE DOVREI LASCIAR PERDERE LA CUCINA, NON FA PER ME!

IO MI OCCUPERO' DELLA CENA.

SIEDITI A TAVOLA!

キッキッ

POPI, TU CREDI CHE SARO' MAI UNA BRAVA MOGLIE?

SONO SICURO CHE, UN GIORNO, SARAI UN'OTTIMA MOGLIE PER QUALCUNO...

NON TEMERE CANDY...

...MA CON LA TUA DOLCEZZA E IL TUO BUON CUORE TROVERAI QUALCUNO DA AMARE!

...MAGARI NON TUTTI RIESCONO A CAPIRE CHE MERAVIGLIOSA PERSONA SEI...

ガチャ

E' COLPA DI CHRIS!

SI', CI DA FASTIDIO!

SIAMO IN UN OSPEDALE, I PAZIENTI VOGLIONO RIPOSARE!

COS'E' TUTTO QUESTO CHIASSO?

CHRIS!

DOVE HAI IMPARATO QUESTE COSE?

ME LE HA DETTE IL MIO FRATELLONE!

TRE-MA-TE!

SONO UN AEREO DELL'ARMATA TEDESCA! DISTRUGGERO' LA FRANCIA A FORZA DI BOMBE!

VOGLIO SALIRCI A BORDO UNA VOLTA USCITO DI QUI!

GLI AEREI SONO FANTASTICI!

.....

ADESSO BASTA O TI METTO IN PUNIZIONE!

STEAR E FRANNY SONO GIA' PARTITI PER IL FRONTE...

PER ADESSO L'AMERICA E' IN PACE, MA CHISSA COSA ACCADRA'...

UN BAMBINO COSI' PICCOLO CHE SI METTE A PARLARE DELLA GUERRA IN EUROPA...

SAREBBE POTUTO TOCCARE A ME... COME A CHIUNQUE ALTRO...

nergy

25000 MORTI NELLA BATTAGLIA A CHAMPAGNE

3 ZEPPELIN SORVOLANO PARIGI

They MUTILATE

E NON FANNO CHE ARRIVARE NOTIZIE SEMPRE PIU' SCORAG-GIANTI...

IL FRONTE A YPRES ATTACCATO CON I GAS DALLA GERMANIA

SPERO CHE QUESTA GUERRA FINISCA IN FRETTA!

E CHE LUI TORNI SANO E SALVO!

STEAR... SONO COSI' PREOCCUPATA PER LUI...

CROMWELL!

CROMWELL!

SEI ARRIVATO GIUSTO IN TEMPO! DIMMI, QUANTI ANNI HAI?

CHE CI FAI QUI? DOBBIAMO ANDARE, C'E' L'ESERCITAZIONE!

SONO QUI, DOMI...

EH? 55 KG, PERCHE'?

E QUANTO PESI?

CROMWELL, SARA' MICA UN'ALTRA DELLE TUE IDEE STRAMPALATE?

DICIOTTO...

WAH!

Segreto.

Quanto peso...?

PERFETTO...

WAH!

WAH!

ｸﾞｲｰﾝ

ズ"ズ"ズ"

WAH!

ｸﾞｲｰﾝ

SEI PERFETTO PER LA MIA ULTIMA INVENZIONE, IL CAPPELLO VOLANTE!

DOVREBBE FARTI VOLARE...

A COSA DOVREBBE SERVIRE QUESTO AGGEGGIO? A SUICIDARSI?

AH...

DOM!!

POI CI VORREBBE ANCHE UN PROPULSORE PIU' POTENTE...

Una cosa del genere

IN TAL CASO, SERVIREBBE ALMENO UN QUALCOSA A SOSTEGNO DEL COLLO...

.....

KKKKK

LE TUE INVENZIONI SONO UNA PIU' DISASTROSA DELL'ALTRA!

Il GIGA-telescopio

Il robot da cucina automatico che trasforma le verdure in carbone

La maschera antigas alternativa

← Il lavapavimenti che allaga tutto

DA QUANDO TI CONOSCO, NE HO VISTE DI TUTTI I COLORI...

HO LA SENSAZIONE CHE QUESTA GUERRA NON FINIRA' TANTO PRESTO...

GIA'...

ORMAI SIAMO QUASI IN ESTATE...

NON E' QUESTO IL MOMENTO DI STARE QUI A PERDERE TEMPO!

PUOI CONTARCI!

CHE TUTTO QUESTO RIMANGA TRA NOI...

IL LORO APPARTAMENTO E' A DEBITA DISTANZA DALL'OSPEDALE, COSICCHE' NESSUNO LO SCOPRA...

SI'...

ALLORA... E' QUESTO L'UOMO CHE VIVE INSIEME A CANDY...

E CHI SAREBBE?

E' DAISY DELMONT.

ABBIAMO UN'OSPITE...

NEIL, TI STAVO CERCANDO.

POTREBBE ESSERE IL NOSTRO ASSO NELLA MANICA PER LIBERARCI DI CANDY UNA VOLTA PER TUTTE!

LA SUA FAMIGLIA E' MOLTO RICCA, ANCHE SE NON QUANTO GLI ARDLEY...

E' UNA RAGAZZA CHE HO CONOSCIUTO A PARIGI, LE HO PARLATO DI TE E VORREBBE CONOSCERTI MEGLIO...

...E ANCHE GEORGE NON C'E' PRATICA-MENTE MAI...

LA ZIA ELROY STA CERCANDO DI RIPORTARE QUI STEAR A TUTTI I COSTI...

NON ANCORA, CI STO LAVORANDO!

ALLORA AVRESTI GIA' UN PIANO?

BE', E' UN UOMO ANZIANO PER QUANTO NE SAP-PIAMO...

...E SEMBRA SEMPRE PIU' SCORAGGIATO. SI STARA' PRENDENDO CURA DELLO ZIO WILLIAM...

...E DI QUELLA STUPIDA DI CANDY NON RESTEREBBE CHE IL RICORDO!

PENSACI, SE LO ZIO WILLIAM MORISSE, SAREBBE LA ZIA ELROY LA CAPOFAMIGLIA DEGLI ARDLEY...

CERTO...

ALLORA VUOI PROPRIO LIBERARTI DI LEI...?

PREGHERO' CON TUTTA ME STESSA PERCHE' IL MIO DESIDERIO SI AVVERI...

MI AUGURO IL PEGGIO PER LEI... VOGLIO VEDERLA PIANGERE TRISTE E SCONSOLATA!

ODIO QUELLA STUPIDA E IL SUO COSTANTE SORRISO STAMPATO IN FACCIA...

DAISY DEL-MONT...

SARA' NOSTRA AMICA D'ORA IN POI...

DIVERTITI CON DAISY!

...NON MI PIACE PER NIENTE!

NON E' ANCORA ARRIVA-TO...

DAISY, COME VA CON NEIL?

A ME NON HA MAI DETTO NIENTE!

A NEIL PIACE GIA' UN'ALTRA?

HO VISTO USCIRE IL SIGNORINO NEIL CON DEI FIORI IN MANO POCO FA...

AH... IO...

COSA? E' USCITO?

.....

IN TAL CASO, VADO SUBITO A CASA!

SARA' ANDATO A TROVAR-TI...

NEIL DEVE AVER FRAINTESO...

POSSO FARE QUALCOSA PER LEI?

NEIL LEGAN, CHE PIACERE!

CANDICE, L'INFERMIERA?

LEI MI CHIAMI CANDICE...

USERO' LA SALA D'ASPETTO...

GRAZIE...

SUBITO!

ADESSO VADA A CHIAMARLA!

NIENTE DEL GENERE!

LEI USA IL NOME CANDICE WHITE ARDLEY...

SIETE PARENTI PER CASO?

E' FORSE UNA NIPOTE DELLA SIGNORA ELROY...?

CHI MI CERCA?

CHE C'E'? HO DEL LAVORO DA FARE...

SEI SEMPRE LA SOLITA, CANDY...

フフォン

Ma? che...?

NEIL... MA CHE CI FAI TU QUI?

TI HO PORTATO UN CORSAGE...

VATTI A CAMBIARE...

CON NEIL...?

MA COME TI PERMETTI? STO CERCANDO DI CHIEDERTI DI USCIRE CON ME...

MA CHE...?

NON DISCUTERE! IO TI HO CHIESTO DI USCIRE ED E' TUO DOVERE ACCETTARE IL MIO INVITO!

NON ME NE IM-PORTA!

SONO DI TURNO...

COME!?

NON VERRO' CON TE...

CI CONOSCIAMO DA UN SACCO DI TEMPO... PERCHE' ADESSO MI CHIEDE UNA COSA SIMILE...?

IMPORTA A ME!

ALMENO SEI CONTENTA CHE TI ABBIA CHIESTO DI USCIRE?

COME POTREI ESSERNE FELICE?

POTREI DIRE A TUTTI IN OSPEDALE IL TUO SEGRETO...

POTRESTI PENTIRTI DELLE TUE PAROLE!

SO CHE STAI VIVENDO INSIEME AD ALBERT!

DI CHE PARLI?

E' COME SE FOSSE MIO FRATELLO! TU NON PUOI CAPIRE I SENTIMENTI DI UN'ORFANA!

SEMBRI SCONVOLTA...

IO NON HO FATTO NULLA DI MALE!

DILLO PURE A CHI TI PARE!

VATTENE VIA!

SE ACCETTERAI DI USCIRE CON ME, NON LO DIRO' A NESSUNO, ALTRIMENTI...

ADDIO!

PICCOLA INSOLENTE!

LO VEDREMO!

E COSI' NON TI INTERESSA USCIRE CON ME, EH?

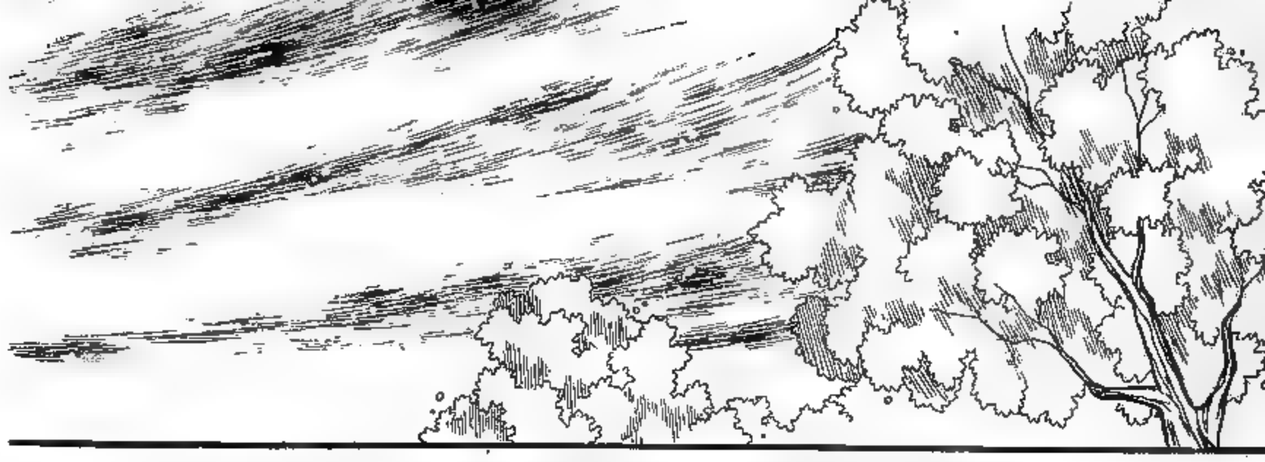

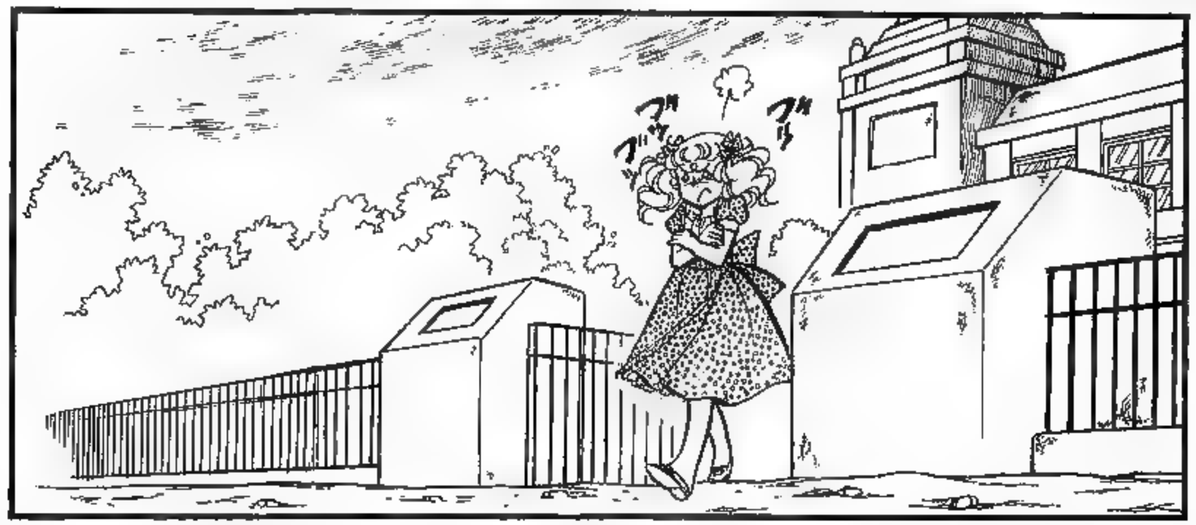

SARA' UN ALTRO DEI PIANI DI IRIZA, NE SONO CERTA!
NEIL CHE VUOLE USCIRE CON ME... ASSURDO!
LO DIRA' DAVVERO A TUTTI?
MA COME AVRA' FATTO A SCOPRIRE DI ALBERT...?

MANGERO' QUALCOSA PER CALMARMI...

SE CI RIPENSO, MI SALE LA RABBIA...

FORSE DOVREI DIRE IO TUTTA LA VERITA' PRIMA CHE SI SAPPIA IN GIRO...

COME FAREI A SOPRAVVIVERE?
NON VOGLIO PERDERE IL MIO LAVORO...

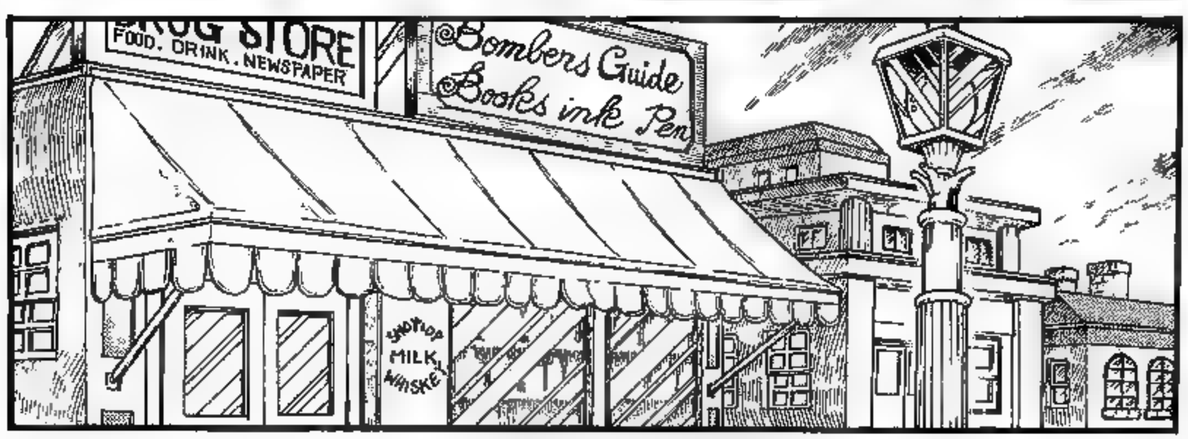
DRUG STORE
FOOD. DRINK. NEWSPAPER
Bombers Guide
Books ink Pen
SNOTHOP
MILK
WHISKE

PER FAVORE, SOLO PER QUESTA VOLTA...

ADESSO DEVI ANDARTENE! FINIRAI PER SPAVENTARE I CLIENTI!

BEN-VENUTA!

MI PREN-DERO' UN BEL GELATO!

NO! NEL MIO NEGOZIO NON SI FA CREDITO!

NON HO DEL WHISKY DA REGALARE A UNA PERSONA COME TE!

E ADESSO VATTENE!

RINUNCIO AL GELATO!

PAGHERO' IO PER IL WHISKY!

MA... IO...

Whisky!

MA CHE MODI SONO? NON SI VERGOGNA!?

PERO' QUESTA E' L'ULTIMA VOLTA, CAPITO MARTIN?

QUANTO LE DEVO PER LA BOTTIGLIA?

SE PROPRIO VUOLE...

MARTIN?

UN DOTTORE ALCOLISTA... CHE VERGOGNA...

GRAZIE...

DOTTOR MARTIN!

PERCHE' SE NE VA IN GIRO VESTITO COME UN BARBONE?

SONO IN INCOGNITO!

GRAZIE ANCORA, CANDY!

ニャキン

ULTIMAMENTE LE COSE VANNO MEGLIO... IL PROBLEMA E' CHE NON SEMPRE MI PAGANO...

MA CHE... ECCO PERCHE' LA SUA CLINICA E' FINITA IN QUELLE CONDIZIONI!

A ME NON DICE NULLA...

COME STA?

ALBERT E' TOR-NATO...

VA BENE COSI'!

ワッハッハッハッ!

BE', ECCO...

...?

QUESTO E' PER TE!

VEDRAI, QUANDO RECUPERERA' LA MEMORIA, SARAI LA PRIMA A SAPERLO!

SAI, MI HAI FATTO QUASI PAURA QUANDO SEI ENTRATA IN QUEL NEGOZIO COME UNA FURIA...

GRAZIE DOTTORE!

TI FARA' PENSARE AD ALTRO!

UFF

ALLORA, QUESTO VA QUI E...

UNO SCACCIA-PENSIERI... E' PIU' TOSTO DI QUANTO NON SEMBRI...

QUE-STO SUO-NO...

CI RINUNCIO!

ECCOLO!

L'HO VISTO SOLO QUELL'UNICA VOLTA E POI MAI PIU'...

SEI PIU' CARINA QUANDO SORRIDI!

QUANDO STRINGO TRA LE MANI LA SPILLA DEL MIO PRINCIPE DELLA COLLINA, NON POSSO FARE A MENO DI GUARDARE AL PASSATO...

...EPPURE LO RICORDO ANCORA CON CHIAREZZA... COME SE L'AVESSI VISTO IERI...

ORMAI SONO TRASCORSI BEN DIECI ANNI...

ANTHONY GLI SOMIGLIAVA TANTISSIMO!

...RICORDO BENISSIMO ANCHE LA FINE DELLA MIA STORIA CON TERENCE...

PUR-TROP-PO...

I MIEI TESORI... LA SPILLA DEL PRINCIPE E LA CROCE DI MISS PONY E SORELLA LANE MI HANNO PROTETTA PER TUTTO QUESTO TEMPO...

E' UN GENERATORE DI FELICITA'. L'HO FATTO PER TE, CANDY...

E STEAR...

CANDY...

TERENCE, MI MANCHI...

HO ASCOLTATO QUESTO CARILLON MENTRE VAGAVO SENZA META PER LE STRADE DI NEW YORK...

...MA STO BENE...

ERO ASSORTA NEI MIEI PENSIERI...

PATTY...

SCUSAMI SE SONO ENTRATA SENZA BUSSARE... LA PORTA ERA APERTA E...

QUEL CARILLON...

HA DETTO CHE E' UN GENERATORE DI FELICITA'...

SI LIMITAVA A SORRIDERMI...

NON MI AVEVA DETTO CHE ERA PER CANDY...

QUESTO? E' UN REGALO DI STEAR, ME L'HA DATO PRIMA CHE ANDASSI A NEW YORK...

...DOPO LA ORTTURA CON TERENCE...

...EPPURE IO ERO COSI' TRISTE MENTRE LO ASCOLTAVO...

ME LO RICORDO.. STEAR CI HA LAVORATO MOLTO A LUNGO...

SARO' PER SEMPRE RICONO-SCENTE A STEAR PER QUESTO...

...MA SENZA QUESTO CARILLON, NON SAREI RIUSCITA A TORNARE VIVA A CHICAGO...

CANDY...

STEAR... QUESTO ERA IL TUO MODO DI AUGURARE FELICITA' A CANDY E TERENCE... ORA CAPISCO TUTTO...

TUTTI NOI ALTRI ABBIAMO LE NOSTRE FAMIGLIE A SOSTENERCI, MA CANDY NON AVEVA NESSUNO OLTRE A TERENCE...

...POTRAI SEMPRE CONTARE SU DI ME!

CANDY, SAPPI CHE SE HAI BISOGNO DI UNA SPALLA SU CUI PIANGERE...

E' TUTTO OK...

SCUSAMI PATTY... NON VOLEVO PIANGERE...

...E ORA HA PERSO TERENCE PER SEMPRE...

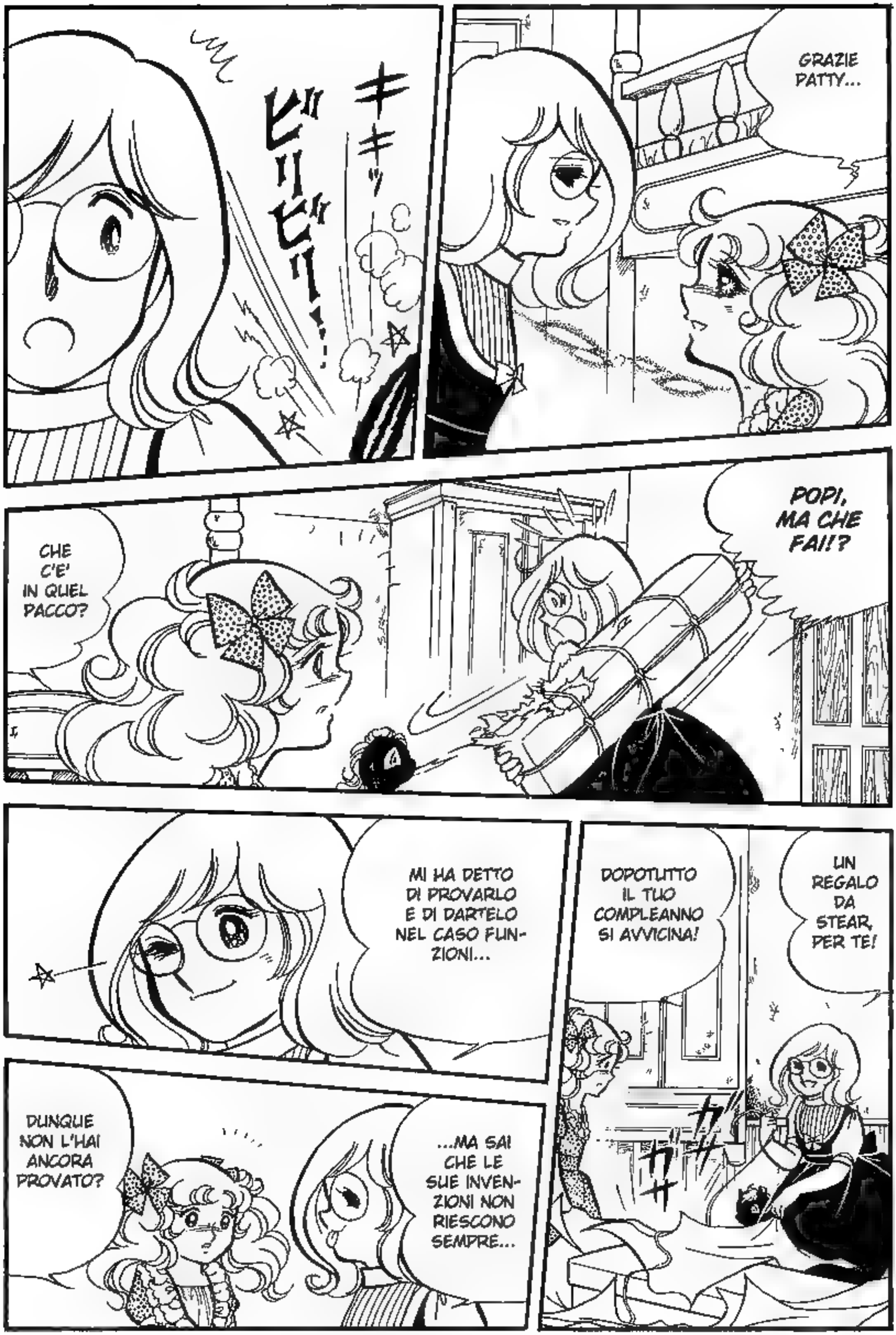
GRAZIE PATTY...
KI KI KI
HI HI HI!
CHE C'E' IN QUEL PACCO?
POPI, MA CHE FAI!?
MI HA DETTO DI PROVARLO E DI DARTELO NEL CASO FUNZIONI...
DOPOTUTTO IL TUO COMPLEANNO SI AVVICINA!
UN REGALO DA STEAR, PER TE!
DUNQUE NON L'HAI ANCORA PROVATO?
...MA SAI CHE LE SUE INVENZIONI NON RIESCONO SEMPRE...

E... FUNZIONERA'? SIAMO SICURE?

UN "CAP-PELLO VOLANTE"...

WOW! COS'E'?

EHM...

COSI' C'E' SCRITTO SULLE ISTRUZIONI...

ALLORA TIRO QUESTA CORDICELLA, NE SEI PROPRIO SICURA?

CANDY!

AL-
BERT!

CAN-
DY...

AHIA!

FORSE
ANDAVA
USATO
AL-
L'APER-
TO...

CI PENSO IO
A RIMETTERE
TUTTO IN
ORDINE!

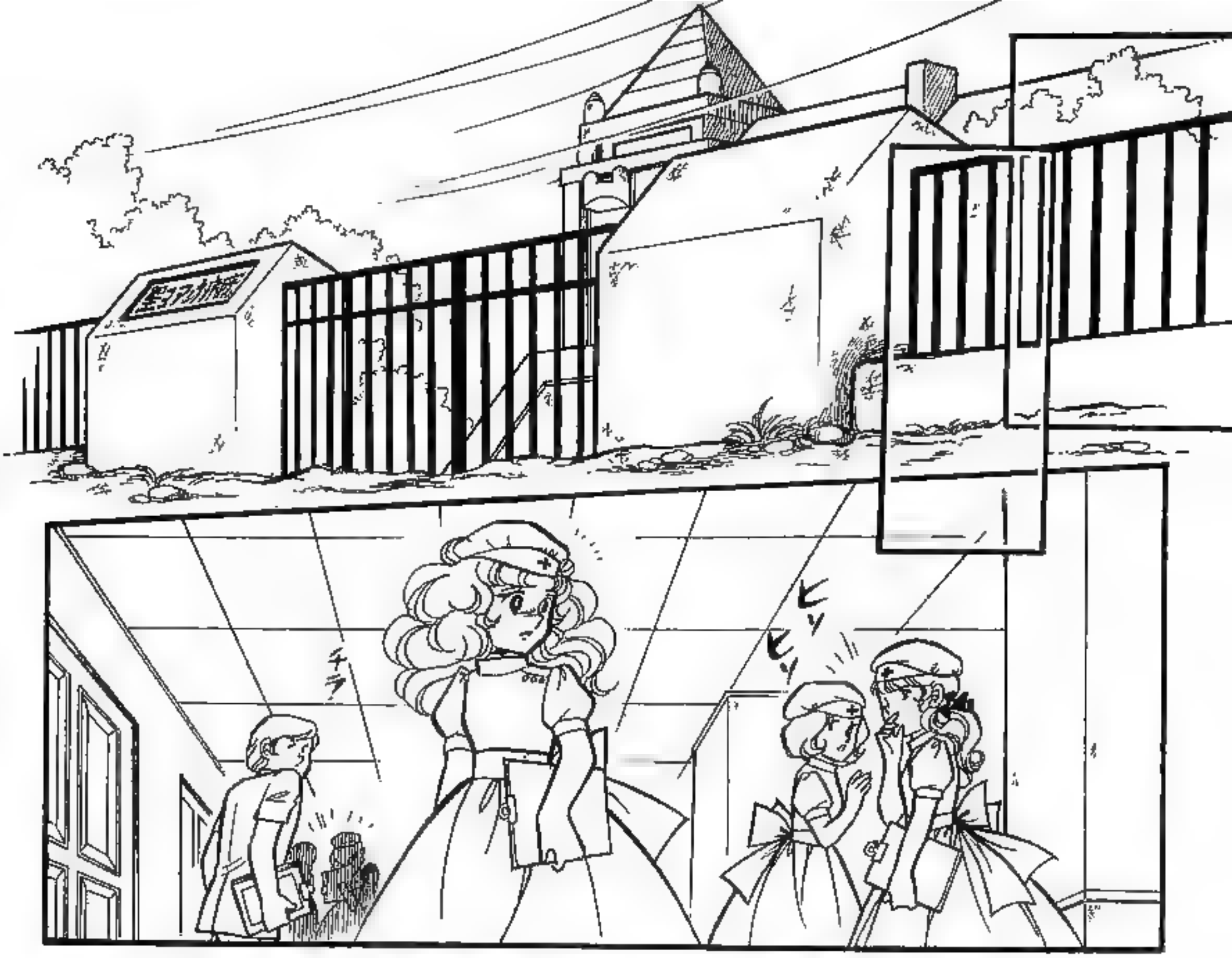
CLINICA
TOC
TOC
TOC

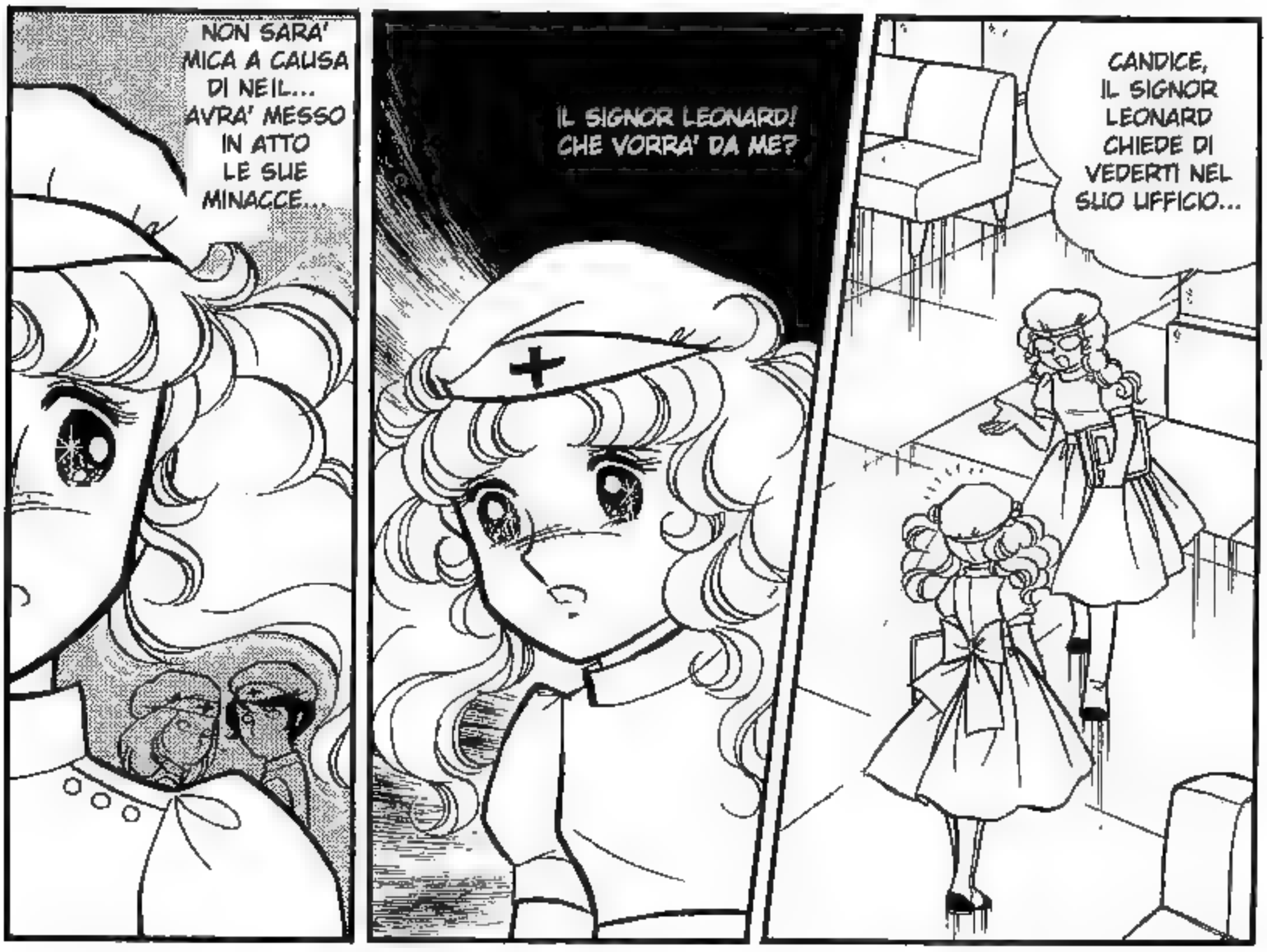
NON SARA' MICA A CAUSA DI NEIL... AVRA' MESSO IN ATTO LE SUE MINACCE...
IL SIGNOR LEONARD! CHE VORRA' DA ME?
CANDICE, IL SIGNOR LEONARD CHIEDE DI VEDERTI NEL SUO UFFICIO...

FORSE DOVREI DIRGLI IO DI ALBERT, PRIMA CHE SI SAPPIA...
AVANTI!
HO GIA' INFORMATO TUTTI GLI OSPEDALI DELLA CITTA', NON VERRAI ASSUNTA IN NESSUN ALTRO POSTO...
DEVO CHIEDERTI DI LASCIARE QUESTO OSPEDALE PER SEMPRE!

DOVE ANDRO' A LAVORARE?

LASCIARE L'OSPEDALE ..?

PER SEMPRE?

E COSA FARO'?

HO GIA' INFORMATO GLI OSPEDALI DI CHICAGO, NESSUNO LA ASSUMERA'... E PRESTO AVVERTIRO' ANCHE LA DIRETTRICE DELLA SCUOLA PER INFERMIERE MARY JANE...

E IO DOVE...?

IO... NON CAPISCO... PERCHE'?

NON C'E' NULLA DA CAPIRE... ORMAI LA DECISIONE E' PRESA!

NON HO FATTO NULLA DI MALE!

PERCHE' NON DOVREI ESSERE ASSUNTA DA NESSUN ALTRO OSPEDALE QUI A CHICAGO? E PERCHE MI CACCIA?

COSA STA INSINUANDO?

O FORSE E' MEGLIO NON INFORMARLA...

HO IL DIRITTO DI SAPERLO!

E DI COSA DOVREBBE ESSERE INFORMATA LA DIRETTRICE?

EH?

E DIMMI... CON CHI DIVIDI IL TUO APPARTAMENTO?

EH?

NE SEI PROPRIO SICURA?

NON AVRESTI FATTO NULLA DI MALE, EH?

L'HA FATTO DAV-VERO ALLA FINE!..

QUEL VISCIDO DEVE AVER FATTO LA SPIA PERCHE' L'HO RIFIU-TATO!

NEIL!!

NESSUN OSPEDALE ASSUMEREBBE MAI UN'INFERMIERA DALLA CONDOTTA COSI' SCANDALOSA!

ADESSO PARLO IO!

E QUALE SAREBBE LO SCANDALO? SENTIAMO!

E' IL COMPORTAMENTO DEL PERSONALE OSPEDALIERO AD ESSERE SCANDALOSO: HA ACCUSATO ALBERT DI SPIONAGGIO E L'HA POI CACCIATO IN QUANTO POVERO...

NEL MIO APPARTAMENTO MI STO PRENDENDO CURA DEL PAZIENTE CHE L'OSPEDALE SI E' RIFIUTATO DI RICOVERARE!

...SEI LICENZIATA!

IO SONO IL DIRETTORE DEL PERSONALE E HO PRESO LA MIA DECISIONE...

ADESSO BASTA!

E VA BENE, ME NE VADO!

NON VOGLIO PIU' LAVORARE IN UN POSTO DEL GENERE...

.....

IO

CONVIVE CON UN EX PAZIENTE! CHE CONDOTTA VERGOGNOSA!

E' PROPRIO VERO CHE LE APPARENZE INGANNANO...

COMUNQUE NON PREOCCUPATEVI, IO VADO A LAVORARE DA UN'ALTRA PARTE!

VI SENTO!

...UN AMICO A CUI DEVO LA MIA VITA!

IO VOLEVO SOLO PRENDERMI CURA DI UN MIO AMICO...

SONO STATA GIUDICATA MALE, TUTTO PER COLPA DI NEIL. E' IL DEGNO FRATELLO DI IRIZA!

HO STUDIATO E MI SONO IMPEGNATA CON TUTTA ME STESSA PER DIVENTARE UN'INFERMIERA, E ADESSO...

HO ANCORA UNA CASA IN CUI TORNARE, ANDRA' TUTTO BENE...

NON POSSO DIRE AD ALBERT QUELLO CHE E' SUCCESSO...

ALBERT, TI SENTI MALE?

ALBERT!!

E HO LA NAUSEA...

MI GIRA LA TESTA.....

POP!!

COSA MI STA SUCCEDENDO...?

AAAAH!

POPI... POPI, DOVE SEI...?

LA MIA TESTA!

ME LA SENTO SCOP-PIARE...!

CHE TI SUC-CEDE?

ALBERT!

S... SI'...

PORTATELO SUL RETRO, FATELO STENDERE!

ORMAI SARA' RIDOTTA IN LACRIME! CHE LE SERVA DA LEZIONE: NON DOVEVA METTERSI CONTRO NEIL LEGAN!

QUELLA RAGAZ-ZINA...!

NON C'E' CHE DIRE, SONO DAVVERO BELLISSIMO... ANCHE PIU' DI QUEST'ALTO LUCIDA!

NEIL, HO SAPUTO DEL TUO INTERESSE NEI MIEI CONFRONTI, NE SONO FELICE...

CANDY FINIRA' NEI GUAI!

IO E IRIZA ABBIAMO GIA' RACCONTATO TUTTI I DETTAGLI ALLA ZIA ELROY, ERA FURENTE...

ALLORA DOVE MI PORTI?

IRIZA MI HA DETTO CHE NON VEDI L'ORA DI FARMI FARE UN GIRO SULLA TUA NUOVA AUTOMOBILE, SOLO NOI DUE!

EH? ASPETTA UN MOMENTO, IO...

MA VOGLIO FARLA INGELOSIRE UN PO'...

MI IMPLORERA' PERCHE' LA PERDONI...

VA TUTTO SECONDO I MIEI PIANI!

E' CANDY! ERO CERTO CHE SAREBBE VENUTA!

NEIL!

OH NEIL!

DAISY... ANDIAMO DOVE VUOI TE, OVUNQUE SIA!

SEI UN BASTARDO!

SAI BENE COSA VOGLIO!

CANDY, CHE VUOI? NON VEDI CHE SONO OCCUPATO?

NEIL!!

BLAM

NON MI FARO' METTERE SOTTO DA UNO COME NEIL!

NON MI INTERESSANO LE CONSEGUENZE, NON MI FARO' SPAVENTARE DA LUI!

HAI PROPRIO RAGIONE! QUELLA POVERA RAGAZZA SI E' PRESA UNA COTTA PER ME, MI SEGUE OVUNQUE VADA...

PROBABILMENTE CI HA VISTO IN ATTEGGIAMENTI INTIMI E SI E' INGELOSITA... SCOMMETTO CHE E' INNAMORATA DI TE!

CHI ERA QUELLA CAFONA? CHE MODI!

NEIL, TUTTO BENE?

EHM...

E POI A VISITARE IL MUSEO!

IO HO DECISO: ANDIAMO A VEDERE L'OPERA!

DEVI AVERLA INCANTATA CON IL TUO CHARME!

DEVO ASSOLUTAMENTE TROVARE UN ALTRO LAVORO, DOVESSI CERCARLO PER TUTTA CHICAGO!

NON C'E' ANCORA NESSUNO ...

DEVO SOFFRIRE SOLO PERCHE' GLI ALTRI PERCEPISCONO COME IMMORALE LA MIA AMICIZIA CON ALBERT...

CHE INGIUSTI-ZIA...

A ME NON IMPORTA IL GIUDIZIO ALTRUI, VOGLIO FARE CIO' CHE PENSO SIA GIUSTO...

IO VOGLIO VIVERE CON ALBERT E CREDO CHE LUI VOGLIA LO STESSO...

STO BRUCIANDO I GIORNALI VECCHI...

SE NE HAI ANCHE TE, AP-PROFIT-TANE!

GIA'... AVEVO IL TURNO DI NOTTE!

CANDY, OGGI SEI TORNATA PRESTO DALL'OSPEDALE!

ALBERT CI RIMARRA' DI STUCCO!

IN EFFETTI ERA PROPRIO IL MOMENTO DI FARE UN PO' DI PULIZIA!

TE LI PORTO SUBITO!

DARO' ANCHE UNA SPAZZATA AL PAVIMENTO!

MA PRIMA DEVO PORTARE I GIORNALI ALLA PADRONA DI CASA...

E QUANTA POLVERE...

QUI CE NE SONO ANCORA!

TERENCE...?

TUTTI ARTICOLI CHE PARLANO DI LUI...

ANCHE QUI... E ANCHE DI QUA!

TERENCE...

MI MANCHI...

Romeo & Juliet si rivela un flascol

UN FIASCO...?

EH?

La promettente star di Broadway era un fuoco di paglia?

Terence Granchester delude le aspettative!

Una performance sottotono

Terence Granchester ha scordato diverse battute durante lo spettacolo... È la fine per l'attore di Stratford?

L'attore si trasferisce a casa dell'ex collega, Susanna Marlowe... Matrimonio in arrivo?

BIGAR

TERENCE!

COM'E' POSSIBILE!?

DEVE AVER SCOMBUSSOLATO ANCHE LUI!

LA NOSTRA ROTTURA...

PIU' DI QUANTO CREDESSI...

TERENCE!

TERENCE...

LOST STAR

PLAYS

* PARCO NATURALE DI CHICAGO

POPI, ORMAI SI STA FACENDO BUIO...

QUANDO HO RIPRESO I SENSI NEL RETRO DEL RISTORANTE, NON RIUSCIVO NEPPURE A CAPIRE DOVE FOSSI...

MI SEMBRAVA DI AVER DORMITO PER ANNI E ANNI...

E' STATA CANDY... CON IL SUO SORRISO CONTAGIOSO E LE SUE LENTIGGINI...

LA PRIMA COSA CHE MI E' VENUTA IN MENTE...

QUANDO TI HO CONSOLATO DOPO LA MORTE DI ANTHONY...

QUANDO TI HO SALVATA DALLA CASCATA...

CANDY... QUANTI RICORDI CHE CI LEGANO, BELLI E BRUTTI...

E INFINE LA GUERRA, IL MIO RICOVERO IN OSPEDALE E IL RITORNO A CHICAGO...

E POI A LONDRA!...

TI HO MANDATO DELLE LETTERE DALL'AFRICA...

..PER QUANTO POTREMMO ANDARE AVANTI COSI'? FORSE NON E' PIU' POS-SIBILE...

CANDY SI E' PRESA CURA DI ME, MI HA SALVATO LA VITA E LE SONO GRATO, MA...

POP!...

CANDY?

CANDY, SEI IN CASA?

CANDY!

LI AVEVO NASCOSTI SOTTO IL LETTO PERCHE' SPERAVO NON LI LEGGESSE...

ALLA FINE LI HA TROVATI...

HA PIAN-TO.....

MA SA CHE NON PUO' PIU' FAR-LO!

CANDY... SI VEDE CHE VORREBBE ANDARE DA LUI E CONSOLARLO...

FORSE AVREI DOVUTO DIRTI PRIMA DI TERENCE, MA NON VOLEVO FARTI SOFFRIRE...

CANDY... SCUSAMI...

CANDY.....

COME VORREI VEDERTI FELICE...

HAI SOFFERTO FIN TROPPO EPPURE SEI COSI' GIOVANE...

FORSE.....

...PER ADESSO E' MEGLIO CHE NON SAPPIA CHE HO RECUPERATO LA MEMORIA...

MI HA VISTA PIANGERE E MI HA ACCAREZZATA CON DOLCEZZA...

ALBERT E' TORNATO A CASA...

MISS PONY E SORELLA LANE... ANCHE LORO SI PRENDEVANO CURA DI ME ALLO STESSO MODO...

E' UNA COSA CHE NON PROVAVO DA MOLTO TEMPO ORMAI, DA QUANDO ERO PICCOLA...

CERCHERO' DI NON PENSARE PIU' A TERENCE...

GRAZIE ALBERT, COSA FAREI SENZA DI TE?

NON POSSO DIRE AD ALBERT CHE HO PERSO IL LAVORO...

BUONA GIORNATA!

IO VADO!

FARO' IL GIRO DEGLI OSPEDALI DELLA CITTA'...

DEVO TROVARE UN ALTRO LAVORO...

SONO UN'OTTIMA INFERMIERA, PREPARATA E GENTILE CON I PAZIENTI...

QUALCUNO MI ASSUMERA', NE SONO CERTA!

EH EH...

MACSONE HOSPITAL

Dagshell Hospital

Phoenix HOSPITAL

Fortune Hospital

Sembra quasi che...

Fate attenzione...!

QUI C'E' QUALCOSA CHE NON VA...

MA NON HA NESSUN SENSO! MI SCARTANO TUTTI!

しばふに入るな!!

SE VIENE A VEDERE LO SPETTACOLO AVRA' DELLE CARAMELLE GRATIS!

SIGNORINA, QUESTO E' PER LEI!

VENITE A TROVARCI CON I VOSTRI GENITORI!

EHI BAMBINI! IL CIRCO E' IN CITTA'!

ESATTO, FREE CANDIES!

CANDY!

SCOMMETTO CHE TI HANNO LICENZIATA DALL'OSPEDALE...

ALBERT! DOTTOR MARTIN!

CHE CI FAI QUI A QUEST'ORA?

SI'...

ECCO...

CANDY, E' VERO?

METTETEVI IN SALVO!

ATTENTI! IL LEONE E' SCAPPATO!

UN LEONE!

GLI ANIMALI SELVATICI SONO IMPREVEDIBILI!

NASCONDETEVI DIETRO QUELL'ALBERO, DOBBIAMO STARE ATTENTI... POTREBBE SPAVENTARSI E ATTACCARCI...

ALBERT...

DEVI ABBAT-TERLO!

E' PERI-COLO-SO!

NON POSSIAMO ASPETTARE!

DIMMI, COME SI CHIAMA QUESTO LEONE...

FERMO, NON SPARARE!

DOBBIAMO ABBATTERLO, NON C'E' ALTRA SCELTA!

TONGA, MA ORMAI NON POS-SIAMO PIU' TENERLO A BADA!

NO... FERMI!

TONGA...

SO CHE QUESTO NON E' IL TUO POSTO, DOVRESTI STARE NELLA SAVANA...

SO CHE APPARTIENI ALLA NATURA SELVAGGIA E CHE NON TI PIACE STARE CON LE PERSONE...

IO NON SONO TUO NEMICO, NON VOGLIO FARTI DEL MALE...

...COSI' TI FARAI UCCIDERE!

PERO', TONGA...

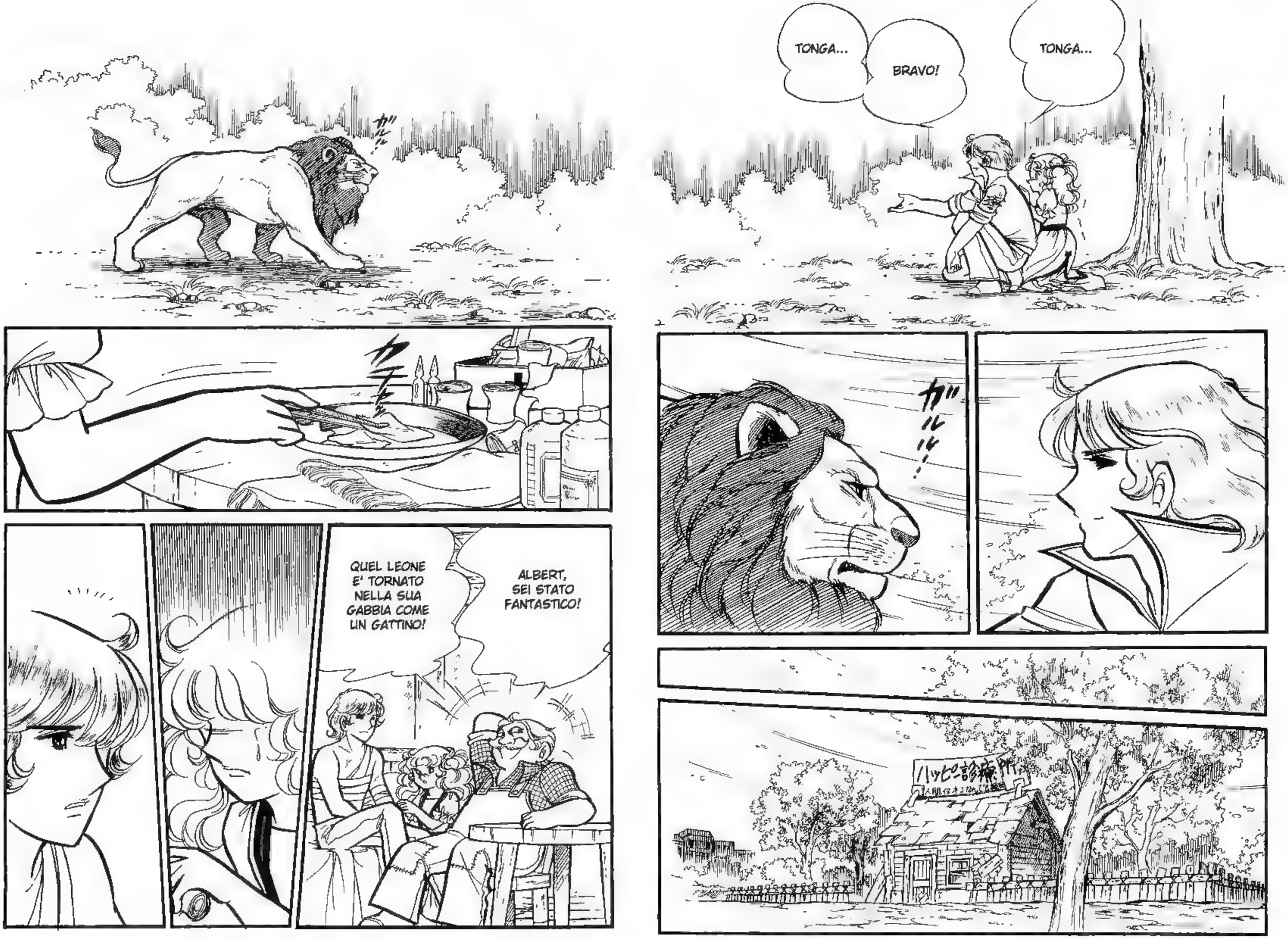
TONGA...
BRAVO!
TONGA...
ハッピー診療所
ALBERT, SEI STATO FANTASTICO!
QUEL LEONE E' TORNATO NELLA SUA GABBIA COME UN GATTINO!

ERO COSI' PREOCCUPATA! SE QUEL LEONE NON TI AVESSE ASCOLTATO... NON VOGLIO NEMMENO PENSARCI...

ALBERT... TI PREGO... NON FARE MAI PIU' UNA COSA DEL GENERE!

MA QUEL LEONE AVREBBE POTUTO UCCIDERTI IN UN ISTANTE!

ADESSO VA TUTTO BENE...

E' VERO...

E' MEGLIO CHE LE BENDE SIANO BEN STRETTE!

CANDY, MI STAI FACENDO MALE...

AH...

ALBERT E' COSI' TRANQUILLO, INVECE IO STAVO MORENDO DI PAURA!

MOLTO VOLEN-TIERI! QUAL E'?

TI ANDREBBE DI LAVORARE PRESSO UNA DELLE CLINICHE PIU' PRESTIGIOSE DI CHICAGO?

SAREBBE UN PECCATO LASCIARTI SENZA UN LAVORO!

PERO'! TE LA CAVI BENE CON LE FASCIATURE...

失業者

GRAZIE PER AVERMI ASSUNTA! NON SE NE PENTIRA'!

NON E' QUESTO, MA "LA PIU' PRESTIGIOSA"? EHM...

フニョ フニョ

AL-LORA, NON TI VA?

LA MIA, OVVIO...

VAMMI A COMPRARE DEL WHISKY D'ANNATA!

FESTEG-GIAMO!

HO GUADAGNATO UN BEL PO' DI SOLDI DA QUELLI DEL CIRCO...

DRUG STORE
FOOD DRINK NEWSPAPER· NOTE

CIGARETTE
MILK
WHISKEY

GUARDA! C'E' UN ALTRO ARTICOLO SU TERENCE GRAN-CHESTER!

DEVO TROVARE UNA SOLUZIONE PER L'ALCOLISMO DEL DOTTOR MARTIN...

ECCO IL SUO WHISKY, TORNI PRE-STO!

ERA PROPRIO IL MIO TIPO IDEALE, MA ADESSO E' CAMBIATO COSI' TANTO...

E DIRE CHE FINO A POCO TEMPO FA ERA UN ATTORE ECCEZIONALE...

THE ATTRICALS

WAH!

SCUSATE, LO PRENDO UN ATTIMO IN PRESTITO!

L'ultima promessa di Broadway, Terence Granchester, annuncia il suo ritiro dalle scene!!

RITIRO DALLE SCENE...

THE STRUGGLE

TERENCE, CHE COSA HAI FATTO?

TERENCE SI E' RITIRATO A VITA PRIVATA...

DOBBIAMO DIRE A TUTTI LE ULTIME NOTIZIE SU TERENCE GRANCHESTER!

COMPRO QUESTA RIVISTA!

DEVO FARMI FORZA, BASTA PIAN-GERE!

BASTA!!

NE PRENDE UNA COPIA ANCHE LEI?

NO, LA RIN-GRAZIO...

QUANDO SI SONO LASCIATI CREDEVO CHE SARE-BBE STATO FELICE DI SENTIRE LA SUA VOCE...
TERESA MI HA LASCIATO LA SETTI-MANA SCORSA...

CHE TERENCE AVREBBE POTUTO VIVERE TRANQUILLO INSIEME A SUSANNA PER SEMPRE...

CREDEVO SAREBBE ANDATO TUTTO PER IL MEGLIO...

HO CERCATO DI PENSARE A LUI IL MENO POSSIBILE... MA CHIARAMENTE ANCHE TERENCE STAVA SOFFRENDO QUANTO ME...

DA ALLORA HO SOFFERTO MOLTO, OGNI VOLTA CHE PENSAVO A TERENCE... FACEVA COSI' MALE...

TERENCE...

E' STRAZIANTE.....

SONO STATA UN'INGENUA!

MENTRE TERENCE SOFFRIVA IN SOLITUDINE...

POPI...

SCUSAMI POPI... PROMETTO CHE NON PIANGERO' PIU'... SE ALBERT MI VEDESSE, SI PREOCCUPEREBBE PER ME, PREFERISCO EVITARE...

NON PIANGERO' PIU'... BASTA LACRIME!

DEVO ESSERE FORTE.

Bishoujo scans
ex Shoujo Love

Queste tavole sono state tradotte in italiano da Bishoujo scans.
Si tratta di un lavoro amatoriale, realizzato dai fan e distribuito gratuitamente su bishoujoscans.wordpress.com con l'unico scopo di far conoscere l'opera.
Qualora i diritti di questo manga venissero acquistati da una casa editrice nostrana, noi sospenderemo immediatamente il progetto di traduzione.

In cambio vi chiediamo soltanto di rispettare il nostro lavoro e di non pubblicarlo su altri siti (inclusi i reader online) senza il nostro permesso.
Vi invitiamo infine a sostenere il mercato e le case editrici nostrane, nonché il lavoro dei mangaka, acquistando le loro opere (anche in lingua originale).

ハッピー診療所

ALLORA, METTETEVI IN FILA E NON SPINGETE!

INFER-MIERA, DOVE SONO LE CHIAVI?

LE CUSTO-DISCO IO!

ガチャガチャ

WAH!

SEI STATO BRAVISSIMO, ECCOTI UN PREMIO PER NON AVER PIANTO!

SI'!

MI PORTI DEL COTONE IDROFILO E LA TINTURA DI IODIO!

CI SONO DEI PAZIENTI IN ATTESA!

NON SE NE STIA LI' IMPALATO, MI SERVE UNA MANO!

CI SONO SEMPRE PIU' BAMBINI QUI DA QUANDO HO ASSUNTO CANDY...

E' UNA GRAN LAVORA-TRICE...

SE SOLO NON TENESSE SOTTO CHIAVE IL MIO WHISKY...

Devo bere.

GRAZIE... ALLORA A DOMANI!

SEI LA MIGLIORE INFERMIERA CHE ABBIA MAI AVUTO!

SONO UN BICCHIERE!

DOTTOR MARTIN, DOVREBBE SMETTERE DI BERE!

E' IL MIO LAVORO DOPOTUTTO!

HO PROMESSO A ME STESSA CHE LO FARO' GUARIRE DAL-L'ALCOLISMO...

SCHERZETTO....

HO AN-NACQUATO PER BENE IL SUO WHISKY...

SONO STATA A TEATRO L'ALTRA SERA, E' STATO FANTASTICO!

I MIEI HANNO COMMISSIONATO UN MIO RITRATTO DA UN FAMOSO PITTORE...

COM'E' ROMANTICO!

...E HO CHIESTO A QUEL PIANISTA DI COMPORRE UNA MELODIA PER ME...

NEIL, DAISY CI TERREBBE A RECITARE PER TE UNA SUA POESIA, E' BELLISSIMA!

QUESTI DISCORSI DA FEMMINE SONO COSI' NOIOSI...

"LA FIGURA DELLA BARCA SI RIFLETTEVA SULLE ACQUE..."

POEM

DAISY E' DECISAMENTE LA PIU' CARINA TRA TUTTE, NON TROVI ANCHE TU?

ALLORA, CHE TE NE PARE DI QUESTO PARTY? L'HO ORGANIZZATO PER TE...

CANDY!

DAISY E' CARINA, MA NON E' PROPRIO IL MIO TIPO, PREFERISCO LE RAGAZZE PIU' PEPERINE, COME CANDY...

.....

CHIEDO SCUSA, MA HO UN IMPEGNO URGENTE...

ZZZVVT

NEIL! DOVE TE NE VAI?

CHE CI SIANO NOTIZIE DA STEAR?

E' UN PO' CHE NON PASSIAMO DEL TEMPO INSIEME...

EPPURE DOVEVAMO INCONTRARCI OGGI...

DOVE SONO TUTTI?

NON SONO VENUTA QUI PER VEDERE TE, QUESTO E' CERTO!

CANDY, CHE CI FAI QUI?

ANCHE IO AVEVO VOGLIA DI RIVEDERTI...

NON NEGARE L'EVIDEN-ZA...

MA DI CHE PARLI? MEGLIO CHE ME NE VADA...

NON DEVI PIU' NASCONDERE I TUOI VERI SENTIMENTI! E TI HO TROVATO UN LAVORO...

CHE FACCIA TOSTA!

COME SE NON SAPESSI CHE E' STATO LUI A FARMI LICENZIARE DALL'OSPEDALE...

.....

HO GIA' UN LAVORO!

SI PUO' SAPERE COSA HAI FATTO A NEIL?

CANDY!

SCOMMETTO CHE ADESSO MI IMBATTERO' NELLA ZIA ELROY...

DOVEVO PROPRIO INCONTRARE QUESTI DUE?

VOI DUE SIETE SENZA SPERANZA!

CANDY!

IN EFFETTI, E' UN BEL PO' CHE TI ASPETTIAMO!

LA PROPRIETA' DEGLI ARDLEY E' STERMINATA, CI HO MESSO UN SECOLO A TROVARVI!

RA-GAZZI...

WAH! FAMMI LEGGERE!

SI', QUESTA LETTERA E' ARRIVATA DA POCO...

ALLORA, NOTIZIE DA STEAR?

RICEVERE DELLE LETTERE DALLA PERSONA AMATA, ANCHE SE LONTANA, E' BELLISSIMO. RICORDO QUESTA SENSAZIONE...

LETTERE...)

SEMPRE IL SOLITO...

キャア!!

per cui, per questa volta, mente lettera d'amore!

Cara Patty, sicuramente farai leggere questa lettera anche a Archie, Annie e Candy

Ho conosciuto un pilota francese, si chiama Dommique e con lui mi trovo molto bene, è come se fossimo fratelli

La guerra è terrificante, ma poter volare è molto eccitante, mi sembra di toccare il cielo con un dito!

ATTENTO!

SCUSATE...

VORREI CHE PATTY E CANDY FOSSERO QUI PER VEDERLO...

DA QUI IL TRAMONTO E' MERAVIGLIOSO...

E POI BASTA UNA MINIMA DISTRAZIONE PER VENIRE UCCISI DAI TEDESCHI...

PERCHE', NE DUBITAVI?

DOMI, SEI PROPRIO UN PILOTA IN GAMBA!

E PATTY SENZA OC-CHIALI NON SA-REB-BE LEI...

PATRICIA, E' QUESTO IL NOME DEL MIO AEREO...

E TU LASCIALI RIDERE, A ME PIACE!

PIUTTOSTO, COME TI E' VENUTO IN MENTE DI DISEGNARE DEGLI OCCHIALI SUL TUO AEREO? GLI ALTRI TI PRENDERANNO IN GIRO!

.....

POSSO CHIEDERTI PERCHE' TI SEI ARRUOLATO SE A CASA C'E' QUALCUNO CHE TI ASPETTA?

...MENTRE SUI GIORNALI SI CONTINUAVANO A LEGGERE NOTIZIE ORRIBILI SULLA GUERRA IN EUROPA...

IN AMERICA LA VITA SCORREVA COSI' TRANQUILLA...

BELLA DOMANDA...

ERA COSI' INGIUSTO, DOVEVO FARE QUALCOSA...

NON RIUSCIVO A STARE LI' CON LE MANI IN MANO...

SAI, TI INVIDIO... HAI QUALCUNO CHE TI ASPETTA...

ALLORA E' COSI'...

VOLEVO FAR TORNARE LA PACE ANCHE QUI...

NON CREDEVO CHE SAREI RIUSCITO AD ANDARE AVANTI...

LA MIA FAMIGLIA E' STATA DISTRUTTA DA UN BOMBARDAMENTO TEDESCO...

CERTO, VOGLIO BENE ANCHE A CAN-DY...

PATTY, TU SEI TROPPO IMPOR-TANTE PER ME...

...MA L'AMORE CHE PROVO PER TE E' DI-VERSO...

SOLO L'AFFETTO CHE PROVO PER LA MIA RAGAZZA MI HA PERMESSO DI FARMI CORAGGIO E GUARDARE AVANTI...

IO SONO QUI PER PROTEG-GERTI...

PATTY....

ゴオオオ

SI'!

DOMI, DOBBIAMO ANDARE!

STANNO TORNANDO DAL GIRO DI RICOGNI-ZIONE...

SI'... HANNO COLPITO SOLO I MOTORI...

MAGGIORE CLEMENT, E' FERITO?

L'AEREO DI MORRIS E' STATO ABBATTUTO...

NOTIZIE DAL FRONTE?

L'HANNO ABBAT-TUTO...?

E DAI, FAMMELA VEDERE!

E' COSI' BELLA, CHE NON VORREI FARTI INNAMORARE DI LEI...

VUOI VEDERE?

EHI STEAR, MI E' ARRIVATA UNA FOTO DALLA MIA RAGAZZA!

MIS-SIONE...

SEGUIMI, SIAMO IN MISSIONE!

DOMINIQUE ROVEN!

ORA SI FA SUL SERIO!

AGLI ORDINI!

TU PARTIRAI DOMANI CON IL MAGGIORE BOULMAN...

MAGGIORE CLEMENT, PER FAVORE, FATEMI VENIRE CON VOI...

DOMI!

ブオオ…
CHISSA' QUANTI NE MORIRANNO...
NON DIRLO NEMMENO!
SONO SOLO REALISTA, E DOMANI TOCCHERA' A NOI ANDARE IN MISSIONE!
……
PATTY……

ハッピー診療所
人間、イヌ、ネコ、なんでも歓迎
!

MA PORTO CON ME LA CHIAVE DELL'ARMADIETTO, NON SI SA MAI!

SUBITO!

CANDY, E' FINITO IL DISINFETTANTE, VAI TU A COMPRARLO?

DOTTOR MARTIN...

POCKET WHISKY

FA QUASI PAURA...

CANDY E' QUI?

POCKET WHISKY

M.L.N.

HARDENING

NEIL?

EHI CANDY, SALI IN MACCHINA!

NON PUOI ANDAR-TENE!

CANDY!

TI VA DI ANDARE A MANGIARE QUALCOSA INSIEME?

SALI IN MACCHINA!

E INVECE ME NE VADO!

SI', COSA C'E'?

EH...?

MI FARESTI UN PIACERE, NEIL...?

CANDY...

FAREI QUALSIASI COSA PER TE...

MA COSA CREDI DI FARE!?

NEIL, TU NON MI PIACI!

QUELLO CHE VOLEVO CHIEDERTI ERA DI STARMI LONTANO!

DEVO AN-DARE!

ALLORA E' COSI'...

PENSI ANCORA A QUELL'ATTORE FALLITO?

Paul McCartney

Frampton

Rundgren

MEN'S WEAR

SEI SOLO UNA STUPIDA!

LEGGI PURE L'ARTI-COLO CHE LO RIGUAR-DA!

COME HA OSATO RIFIUTARE NEIL LEGAN? CHI SI CREDE DI ESSERE? GLIELA FARO' VEDERE IO!

MI HA RESPINTO!

SCANDAL

ERI UN ASTRO NASCENTE DEL TEATRO... TERENCE, PERCHE'...?

SCAPPANDO NON POTRAI MAI REALIZZARE I TUOI SOGNI...

TE-RENCE...

SCANDAL

TERENCE E' SCOMPARSO E NESSUNO SA DOVE SIA ANDATO...

SUSANNA.....

SCANDAL

"SUSANNA MARLOWE AFFERMA DI CREDERE ANCORA IN LUI, A PRESCINDERE DALL'OPINIONE ALTRUI"...

MENO MALE...

TERENCE SARA' ANCHE SCOMPARSO A CAUSA MIA, MA SUSANNA LO ASPETTA ANCORA, PER LUI CI SARA' SEMPRE...

SCANDAL

SHOP

Floyd lavora John

TI HO GIA' DETTO CHE NON VOGLIO PARLARTI!

ANCORA NEIL!

COSI' SONO RIUSCITO A COMPRAMI QUEST'AUTO USATA!

IL DIRETTORE DEL CIRCO MI HA AIUTATO A TROVARE UN NUOVO LAVORO, HA SEMPRE A CHE VEDERE CON GLI ANIMALI!

AH! NIENTE... ALBERT! DA DOVE VIENE QUELLA MACCHINA?

EH? DI COSA PARLI?

IL DOTTOR MARTIN MI HA GIA' DATO IL PERMESSO!

ALLORA ANDIAMO!

SALI, TI FACCIO FARE UN GIRO!

C'E' QUALCHE NOTIZIA IMPORTANTE SU QUEL GIORNALE?

NO, E' SOLO CARTA STRACCIA...

ECCO PERCHE' ERA COSI' A BUON MERCATO...

MA QUANTO TI E' COSTATO QUESTO TRABIC-COLO?

CI TENEVO A FARTI CAMBIARE ARIA...

CHE BELLO! NON VENIVO IN CAMPAGNA DA TROPPO TEMPO!

ARRAMPICHIAMOCI SU QUELL'ALBERO!

POTREMMO ANCHE VENIRE A PESCA IN QUESTO POSTO!

MI VIENE IN MENTE LA COLLINA DI PONY...!

SBRIGATI O TI LASCIO QUI!

MA CANDY... ORMAI SIAMO TROPPO GRANDI...

WAH!

CHE FATICA...

SEI BRAVISSIMA AD ARRAMPICARTI!

DA QUASSU' MI SEMBRA DI POTER VEDERE TUTTO IL MONDO, FINO IN FRANCIA, DOVE SI TROVA STEAR...

OVVIO! E SARA' SEMPRE COSI', ANCHE QUANDO SARO' UNA VECCHIETTA!

POSSIAMO DIVIDERCELI!

PURTROPPO NON SONO MOLTI, PERCHE' AVEVO POCHI SOLDI...

サンドイッチ

WAH! CHE BELLO!

HO ANCHE PORTATO QUALCOSA DA MANGIARE!

サンドイッチ

.....

PUOI CONDIVIDERE TUTTO CON ME, ANCHE I TUOI DOLORI E LE TUE PREOCCUPAZIONI...

EH...?

CANDY... E' BELLO POTER CONDIVIDERE...

PER TE CI SARO' SEMPRE, CANDY...

ALBERT...

GRAZIE, ALBERT...

S... SI'!

NON SONO ANCORA TORNATI...

A QUEST'ORA AVREBBERO DOVUTO GIA' ESSERE QUI...

QUALCUNO STA ARRI-VANDO!

E' DOM!!

A... ALL- STEAR...

DOM!!

IL NEMICO ERA TROPPO POTENTE..

TUTTI I NOSTRI AEREI SONO STATI ABBATTUTI... ANCHE QUELLO DEL MAGGIORE CLEMENT...

DOM!...

TU PENSA A TORNARE DALLA TUA PATTY SANO E SALVO, INTESI?

DOM!

PROTEGGI LA MIA FIDANZATA ANCHE PER ME...

NON...
NON FARLA
SOFFRIRE...

DOMI!
DOMI!

NESSUNO
E' AL
SICURO...

QUESTA
GUERRA E'
DAVVERO
TERRIBILE!

LA VITA UMANA NON HA PIU' NESSUN VALORE!?

DUNQUE SIAMO A QUESTO PUNTO!?

...E ORA SONO DAVANTI AL CORPO SENZA VITA DI DOMI!

SCHERZAVAMO INSIEME FINO A POCO FA...

LA SUA MORTE NON SARA' VANA!

VOLEVA SOLO PROTEGGERE LA SUA RAGAZZA E LA SUA PATRIA... LO FARO' IO AL SUO POSTO!

E GRAZIE PER AVERMI CONCESSO UN PERMESSO SPECIALE STAMATTINA!

A DOMANI...

ALLORA A DOMANI, DOTTOR MARTIN...

NON... NON C'E' DI CHE...

SI', SONO IO...

MI SCUSI... CERCAVO LA SIGNORINA CANDICE WHITE ARDLEY, E' LEI?

NE E' SICURO?

SONO QUI PER CONTO DI UNA PERSONA CHE VORREBBE POTERLA INCONTRARE...

LE DISPIACE SEGUIRMI?

MI MANDA TERENCE GRAN-CHESTER...

TERENCE!

...E VUOLE INCON-TRARMI...!

AL-LORA TERENCE E' QUI, A CHI-CA-GO...

第9集につづく

Shoujo Love Credits

Scans: trovate su Megaupload

Editing: Eriru

Traduzione: Eriru

Vuoi scaricare altri capitoli di questo manga? Vieni su www.shoujo-love.net il portale sugli shoujo manga!